

夕刊 いわき民報

郵便番号 970
いわき市平字田町63-7
いわき民報社
振替口座(郡山)4028
社 0246 1666
本 0246 2666
小 0246 2380
名 0246 2380
寄 0246 2903
支 0246 2903
支 0246 2903

秋の紳士服地
新柄が入
テラサガワ
平三町目1 22-1313

一日体験入学

勿来工業高校

ぜひ他校でもやって欲しい

中学生大きな関心示す

参加者からアンケート

勿来工業高校(黒田弘之校長)が他校に誘って来春卒業生を対象に行った「一日体験入学」は、自主的進路の決定、高校生の中退に歯止めをかけるものとして多数関係者の関心を集めた。同高校が一日入学中学生を対象に行った「体験アンケート」では九二%が他の高校でもやって欲しいと希望しており、志望校の選定について中学生たちがこれほど関心と不安を抱えている、高校の内容を事前に周知させることが大切だとわかった。同校では要請に応え来年度からも一日入学を続けることにした。

志望校の選定に不安

同校の一日体験入学は十八日、茨城県内(二)を含む十九校の男女四百十九人の中学生が参加した。



高校中退の歯止め

理解を深めるのが大事

同校では予想以上に、中学生が「この大切さを痛感した。志望校について非常に深い関心をもち、また、中学生たちが自分の将来を早くから考え、自主的に進路決定すること、高校の内容を事前に教え、定まるのが圧倒的に多い」という。

大いに参考になった

実習内容もわかりやす

まず「今回の体験入学は、志望校を決めるのに参考になった」という声が多かった。アンケートでは七〇・七%が参考になったと答へ、二四・八%はまだまだわからないが興味を持ったと答へており、思ったほどでない三・二%、必要なかったは一・九%だけ。

コスモス咲いて早い秋

旧盆を待つというころもあるが、旧盆にコスモスの花が咲くのは珍しいといふ。
○秋サクラの別名あまの花。花の命は短いが、つきからつきへと咲きほほれ、晩秋のころまで、山野を庭をロマンに染めあげていく。
— 四倉町・薬王寺地内で —

近視・仮性近視・弱視でお悩みの方

いわき視力回復センター
お問い合わせ ☎(23)6331
いわき市平字小太郎町3
山崎ビル1F 定休日(月)
(平大通り・NHKバス停前)

いわき抄

県、市指定の文化財が百八十件もあるという。このほかにも数々の文化財がある。一つひとつの文化財はいわき市の歴史を語るもので、市民共の文化遺産として後世に伝えるべき貴重な財産である。さうの本紙で報道されている。ご承知の方も多いと思うが、読者の危機にさらされている平の如来の寺の仏像と絵画が市費で購入されることになり、八月議会にその財取戻案が提出された。募地造成費の七千三百万円をめぐって民事訴訟中だったものを市が肩代わりして購入し、博物館に収蔵しようというものである。

「このような試みを他の高校でもやって欲しいか」とは九二%が希望。進路を決めているため必要ないとしたものは八%だった。一日入学の中心について、「実習(授業)については八三・九%が興味をそそられ、自分もやってみたいと思った二四・八%。とてもダメと思ったのが四・五%。実習内容がわかりよかつた三四・四%。説明もいい二七・六%。時間ももう少しあった方がよかつた二・八%と積極的だった。

福祉関係の いわき市役所福祉親善ソフト、厚生部の親善ソフト大会は、二十四日午前八時半から小名浜一中グラウンドで行う。市内五福祉事務所や本庁年金課など八チームが参加する。

▼この文化財は国から重要文化財として指定になっているもので、市が購入する国指定の重要文化財としては第一号である。こうした問題が解決へ一歩踏み出したのは、市の文化財に対する並々ならぬ執念といふが、他へ流出させてはならぬという強い信念があったればこそである。それに市文化財保護審議会と、各文化団体が連署して文化財流出防止についての建議書や要請書を市当局へ提出し、強力にバックアップしたことも大きな作用したのではなかつたか。かけがえない文化財を守れといふ、強い信念のもとで多くの人が理解ある態度を見せたのが、解決を一層早めたのだと思つて

暮してみませんか。
夏を清潔に
省エネ時代のホープ
水を張らずにすぐシャワー
サンヨー
カセット
シャワー
住宅設備総合会社
三洋住研
平字正月町 ☎24-1734

海のひびきを なつかしむ...

平風のフランスケーキ

●駅前本店 ●平駅ビル店 ●大黒屋デパート
●イトーヨーカドー売店 ●鉄道弘済会売店
●ハワイアンセンター売店をご利用下さい

中後段 74-2509

*レアチーズ ヨーグルト 180円

NHKテレビ

- 6・05 NHK子どもミュージカル「冒険者たち」(後編)
45 夏休みテレビあんない
50 NHK16回
7・00 ナイター「中日一巨人」
9・45 NHK解説
10・00 NHK解説
11・00 NHK解説

NHK教育

- 6・00 テレビスポーツ教室「サッカー」
7・00 中国語講座「ひびくた」
8・00 室内楽のたのしみ「ハープコード協奏曲」
9・00 婦人百科 書道「かな」

福島テレビ

- 6・00 トム・ソーヤーの冒険「数を数えろ」
7・00 スパリ当でましよう!
8・00 八木治郎「はらたいら」
9・00 大江戸捜査網「おっかさんの唄が聞こえる」

福島中央テレビ

- 6・00 一休さん「たいくつ將軍とうもろほうべん」
7・00 スター親子断絶クイズ
8・54 NHKスポット
9・00 熱中時代「ある日森の中熊さんに出合った」

今夜の番組

NHK第1

- 6・00 NHK解説
7・00 第12回思い出のメロデー
9・30 ピアノのある部屋
10・00 健康家族
11・00 夢のハーモニー

NHK第2

- 6・00 定時制の広場「友情のラリー」
7・00 カレントトピックス
8・00 通信高校講座
9・00 通信高校講座
10・00 通信高校講座
11・00 スペイン語講座

ラジオ福島

- 6・00 ハイライト
7・00 ナイター「中日一巨人」
9・10 夜のヒット歌謡
10・00 レインボーハッピーズ
11・15 サウンズ・ウィズ・コーグ

F M 放送

- 6・00 邦楽百番
7・00 セッション'80
8・00 ニューヒット歌謡情報
9・15 ラジオ劇場「向日葵」
10・00 夜のスクリーン



「土曜スペシャル」☆
暗視カメラがとらえた
闇の中のけものたち生継
多摩動物園

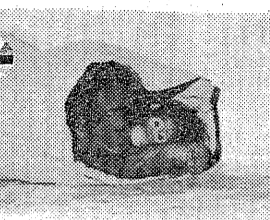

「おっかさんの唄が聞こえる」
大だの主人ばかりが寝て寝
された。いずれも三年前に商売を
始め、身寄りがないとい



「弥吉の母(しんじ)」
う共通点があった。清次郎(松方
弘樹)らが調べる。彼らは、三年
前、輸送中の御用金を何者かに
強奪、責任をとって切腹した

「ルポルタージュ」
はすの役人ではないかと思われ
た。一方、清次郎の板前の弟子だ
つた弥吉(森川正之)は、右手
が使えるようになって以来、はは
の仙太(安野間啓三)と組んでケチ
なコンパニオンをしていた。そ

「塩崎荘の三姉妹」
ある日中孤児の彌郷
東京江東区的生活困窮者宿所提

「おっかさんの唄が聞こえる」
番組では、上谷さん三姉妹の運
命的な別れと再会。東京、塩崎荘
での生活などを紹介する。

「塩崎荘の三姉妹」
番組が変更になる
場があります。

「おっかさんの唄が聞こえる」
番組が変更になる
場があります。

「おっかさんの唄が聞こえる」
番組が変更になる
場があります。

日本テレビ④

- 6・00 水野晴郎のスター情報
7・00 お笑いエース登場
8・54 NHKスポット
9・00 熱中時代「ある日森の中熊さんに出合った」

TBSテレビ⑥

- 6・00 料理天国
7・00 まんが日本音ばなし
8・00 8時だヨ!全員集合
9・00 Gマン75「怪談・死霊の棲む家」

フジテレビ⑧

- 6・00 お笑い大集合
7・00 まんが日本音ばなし
8・54 NHKスポット
9・00 熱中時代「ある日森の中熊さんに出合った」

テレビ朝日⑩

- 6・00 電子戦隊デンジマン
7・00 サウンドメッセージ
8・00 吉宗評判記暴れん坊将軍
9・00 土曜ワイド劇場

東京⑫チャンネル

- 6・00 日本国土計画サマース
7・00 ミステリーゾーン
8・00 わが家のベツト
9・00 大江戸捜査網

いわきの珈琲はいわきの珈琲
□コーヒー焙煎工場見学・コーヒー教室開催します(グループでお申し込みください)
□各国産コーヒー焙煎加工小売□喫茶レストラン原材料器具販売

あなたの職場のユニホーム
お問い合わせは ぜひ専門店の
●作業服
●事務服
●白衣
鈴屋
【営業時間】 AM9:00~PM6:00
平字大町(6号国道沿) TEL.(74)3788・8056

ちょっとおしゃれな雰囲気
香り高いコーヒーはいかが
●ミニパーティー(3名~10名位)応じます
●本場のチーズをたっぷりつけた 手作りピザはいかがですか
*ランチタイム (AM11:30~PM2:00)
日替りメニュー・コーヒー付 ¥600
珈琲 & レストラン
ありす
平日 AM9:00~PM11:00
日祝 AM9:00~PM9:00
定休 第1・2・3火曜
中央警察署裏 ☎26-7206

進出するパートタイマー

大切な「労働者」という自覚

パート以外にあまりないという現実と、「勤務時間を自由に選べるから」といった家事労働をしながら生活する主婦の立場が大きな理由となっている。

では、その働きぶりや待遇がどうか、二例をあげてみます。スーパースタッフのパート、パートの占める比率は、三割に一人が住宅ローンを返済中だということです。

待遇面での改善を

在職年数は三年以上約四割で、仕事は衣料、食品部がレシを担っており、パートの四割近くが仕事を「楽しい」と感じていて「つまらない」を大きく上回っています。五十二人は「辞めたい」と答えています。これは、二十五歳未満の女子社員が六割に達する一方で、結婚を機に「やめた」と答えているのと同程度です。

このようにパートタイマーの労働が企業に大きな比重を占めるようになってきているのに、待遇の面では改善が進んでいません。

家計の補助が主な動機

同調査によれば、主婦が働き出す動機でいちばん多いのは「家計の補助」。なぜパートか

主婦のパートタイムが増加—八月二日に労働省が十四年の雇用動向調査の結果を発表しました。それによると、女子の就職者では三十年代後から四十年代にかけての主婦が増加して、全体の三四・五% (前年比一・五%増) をパートタイム労働者が占めているということです。ところが、その待遇は女性の正社員と比べてかなり悪いのが現状。先週「婦人差別撤廃条約」が締結されたばかりですが、こうした婦人間にある差別もなくなっていくべきです。パートの現状と課題を探ってみました。



レジに忙しいパートタイマー：この仕事が最も多い

主婦としての限界

もともと昨年末あたりから一部のチェーンストアでは、激しい売り上げ競争の激化に伴ってパートの待遇改善を打ち出しているところもありません。ほとんどのパートには身分保障、定期昇給、ボーナスがなく、中には正社員のいやがるような仕事に回されるという差別の現状。

そして商業労働者の「パートタイム」、アンケート調査によると、女子パートの約七〇%が「勤務時間が長くなるから」という理由で、正社員への登用を希望していない現状も明らかです。

本

これは明治時代の生活史。民の女たちの生きざま。この新聞資料を素材にして書き綴ったものである。

明治の女という、男の意のままに身を粉にして夫について、貞節で、わが子をいづらし、けなげで、つづまらぬ女として語り継がれてきた。でも、それは上流の一部の女たちの姿で、また当時の為政者(男)が唱えた、女のあるべき姿、でしかありません。この書は、当時のいろいろな新聞記事や、社会の大部分を占める大衆の女たちの知られざる姿を解明していきます。

農業や自営業などで自らも生産者として生活を送っていた女たちは、打ちこわしや暴動にも積極的に参加していた。家が貧しいがために売られ、娼婦(しょうご)として生活を送っていた。政治・戦争、この時代には、打つこわしや暴動にも積極的に参加していた。家が貧しいがために売られ、娼婦(しょうご)として生活を送っていた。

野の女



明治女性の生活史

そして、明治の大衆の女たちは意外にもたかだかに奔放に生きていたという証を前に、著者は問いかけます。私たちが現代の女は日何をして、何にかまけて生きていくのだろうか。いつからか社会に根付いた。女は男に養われるもの、といった観念に、いまの自分たち自身、甘んじているところがあるのではないだろうか。

その上、当時の女たちが強く生き抜いた手は、労働そのものである。労働して身を立てる、そのことを忘れてしまったのかも知れない、と結んでいきます。

(永畑 道子著、新評論刊、一三〇〇円)

広い視野をもつて

パートでしか働けないという主婦が急増している現在、企業側にはパートを、一時的雇用と見る目を改め、その保護と労働条件の向上を考慮していくべきです。

同時に、パートタイマー自身の視野を広げ、パートタイマー自身の視野をもつて

シチリア風のステーキ

おなべに材料を入れ、火にかけておくだけで出来る手軽なステーキ料理の紹介。液体をいっさい使わず、野菜の水分だけで煮ますの栄養満ちたシチリア風のステーキです。

※材料(二人分)
豚肉(三層)、よく熱したトマト一個、玉ねぎ一個、キャベツ葉二枚、粉チーズ大さじ一杯、固形スープ一個、バター大さじ一杯、塩、コショウ少々。

※下ごしらえ
豚肉は、あらかの少ない、赤身と赤身角ほどの薄切り、肉は残す。

※調理
深めのなべを用意して、まずキャベツを敷き、その上にトマトをのせ、豚肉、コショウをのせ、肉を焼く。

も煮る時間を長くすれば牛でもかまいません。トマトは皮をむき、ヘタをとって四割削りにし玉ねぎも皮を削いて四割削りにします。キャベツは手のひらサイズの大きさに切り、なべに水を少し弱火にかけ、三分ほど中を煮かきまわします。さらに三分ほど煮かきまわすとチーズ、バター、固形スープが溶け、トマトの風味がたぎってきますが、おろしきをのせて、塩、コショウをのせ、肉を焼く。

赤ちゃん連れてドライブをする場合は細心の注意が必要です。車が混雑する時間や道を避けるか、車内の換気や温度に気を配るといった基本的なこと以外に、うっかりしがちな危険な例があります。

昼間、休憩で駐車した車の中に眠っている赤ちゃんを置いたまま、親

が車を離れてドライブ・インなどに行ってしまうこと。晴れた日、窓をしめきったまま、赤ちゃんは温度はグングン上がり、死んでしまうことさえあります。

たとえわずかな時間でも、赤ちゃんの置きざりはいけません。

屋内外看板・装飾・企画・施行

箱崎美術広告社

営業所 平・佃町3の9 電話 3333
本社 平・十五町目2 電話 6061

22-5525代

新ピアノマートいわき
ピアノ・エレクトーンスクール

中古家具

買い上げます

●中古タンス●テーブル●イス●書棚等

☎36-2262 高橋まで

子犬在舎案内

マルチーズ・コリー・柴犬
ヨークシャーテリア
シェパード
ベルシャ・シャム猫

※その他いろいろの子犬がおります

エトワールケンネル

小名浜字本町55 電話 5070

総合看板のご用命は……

伊佐

総合看板

小名浜花畑町16の1 電話 5350

登山用品及びレジャー用品豊富入荷しております。

良心的なスポーツ用品の店

遠藤運動具店

平・中町(大黒屋デパート前)
TEL・☎33391☎8134

御宮と神具・屏風(びょうぶ)各種

有限会社

さかいや

●級本店【駐車場完備】
内郷6号国道沿い
バス停駅前前 ☎3003
●内郷ショッピング店 ☎6127

ビューティサロン ささき

●毎週土曜日は夜8時まで営業致しております

カット&十仁の店 ささき

ビューティサロン

平駅前大通り(カオルビル2F) ☎21-4110

味の王様!!

メヒコのカニピラフ

郊外レストラン

メヒコ

本店/いわき市鹿島街道
☎58-4372 予約申込58-4407

不動産の鑑定評価

———こんなとき、不動産の鑑定評価がお役にたちます———

- 土地・建物・借地権・底地などを売却したり、買い受けたり、交換したりするとき。
- 不動産を担保に融資を受けたり、融資するとき。
- 土地・建物を賃貸借するとき。
- 地代や家賃を改定するとき。
- 相続財産を配分するとき。
- 国士法による土地取引の届け出をするとき。
- 課税上の不服申し立てや、裁判などに必要なとき。
- 会社と役員間で不動産の売買及び賃貸借をするとき。

福島県知事免許(2)第3号
日本不動産鑑定協会会員

赤塚不動産鑑定事務所

いわき市平字研町10番地の4(赤塚ビル3F)
TEL・(0246)23-2405(代表) 赤塚経理事務所内

緊急定文電報とは

優先的に配達する

新しい電報サービス「緊急定文(ていぶん)電報」の取り扱いが、8月1日から実施されました。これまでの慶弔電報、通常電報とは異なる「緊急定文電報」とは、いったいどのようなサービスなのでしょう。

~~~~~

そのあらましについて述べてみましょう。

「身内に不幸が生じた」「台風や地震で家が壊れた」... いろいろな場合に、「緊急定文電報」を利用したくたくたくへん便利です。

つまり人命、身体、財産に関する緊急連絡に利用したく電報を、さらに利用しやすくしたものです。また、お祝い電報などで電報がごみあう場合でも、「緊急定文電報」については、優先的に配達されるというサービスです。

### 係からのお願い

あなたの職場の機関紙を寄せて下さい。本紙で毎週土曜日に掲載している「機関紙から」のページで紹介させて頂きたいと存じます。特にいわき市内で発行された機関紙、PR誌を歓迎します。

あて先は〒970 いわき市平字田町63 いわき民報社「編集局」まで。

### 国民生活センター 危険情報室発行 ぐらしの危険

お菓子や食用のりの袋の中に、小さな袋に詰められて入っている乾燥剤をご存じですか？ 国民生活センターには、この包装用乾燥剤による事故や苦情が、この2年間に24件も集まっています。袋が破れて目に入った、うっかり食べてしまったなどです。

乾燥剤による事故は、幼児、とりわけ2歳前後に集中しています。お菓子と一緒に目に入っているのですから危険性を感じないのもムリはありません。

#### 包装用乾燥剤

万一、乾燥剤が目や口に入った場合はすぐ洗い流すことです。とくに目に入った時は、よく水ですすぎ、医師に相談する必要があります。

## 冷蔵庫の上手な使い方

### ⑤つのポイント

冷蔵庫は、私たちの暮らしの中で欠かすことのできない電気製品のひとつです。この冷蔵庫が一年間に使う電気の量は約5000kWh(キロワット時)にも達します。それをどの家庭で、電気料金に負担を掛けているか、一度点検して、冷蔵庫を上手に使いこなすことが大切です。

- ① ドアの閉りは素早く少なく
- ② 冷蔵庫の後ろを壁から10センチ以上離す
- ③ 食品の入れ方ひとつで省エネルギー
- ④ 3カ月に一度はドアパッキンのお掃除を
- ⑤ 直射日光、熱気からは遠ざける

### 家庭と電気



冷蔵庫を効果的に使っていますか？

① ドアの閉りは素早く少なく

冷蔵庫は50回、冷凍室15回を開閉した場合、その倍の開閉回数と比較すると一五%も消費電力が違います。

② 冷蔵庫の後ろを壁から10センチ以上離す

冷蔵庫は必ず背面に放熱板を設けておき、そこから室内で吸収した熱を周囲に逃がしてあげます。背面壁とは、側面壁とは異なり、上部は三十センチの間隔を空けて置きます。一五%も電気のムダがなくなります。

③ 食品の入れ方ひとつで省エネルギー

冷気の循環を妨げ、温度ムラを防ぐために食品はすぐ間をあけて入れましょう。また、葉菜類は熱いものは、さましてから入れるとムダな電気を使いません。

④ 3カ月に一度はドアパッキンのお掃除を

煮やシユースがこぼれたままになっていると、パッキンを傷めます。パッキンが固くなると冷気も逃げやすくなり、消費電力も増えます。定期的に掃除をしましょう。

⑤ 直射日光、熱気からは遠ざける

直射日光やガスコンロなどの熱気は避けましょう。周囲温度一〇度の変化で消費電力が五〇%も違ってきます。

| ◆死亡の通知                 | ◆入院の通知                 |
|------------------------|------------------------|
| ① シス、シラス..... 3字       | ① ニウイン、スクコイ..... 11字   |
| ② シス、スクコイ..... 7字      | ② ニウイン、スクコラシ..... 14字  |
| ③ シス、スクコラシ..... 8字     | ③ ニウイン、スクラシ..... 15字   |
| ④ シス、スクコラセヨ..... 11字   | ④ ニウイン、スクラシコウ..... 15字 |
| ⑤ シス、スクレンラシ..... 12字   | ⑤ ニウイン、スクラシコウ..... 15字 |
| ⑥ シス、スクレンラコウ..... 12字  | ◆被災の通知                 |
| ◆危険の通知                 | ① イエシヨウ..... 8字        |
| ⑦ キトク..... 4字          | ② イエハンシヨウ..... 8字      |
| ⑧ キトク、スクコイ..... 9字     | ③ イエハンカイ..... 7字       |
| ⑨ キトク、スクコラシ..... 12字   | ④ イエハンシヨウ..... 8字      |
| ⑩ キトク、スクレンラシ..... 13字  | ⑤ イエハンカイ..... 7字       |
| ⑪ キトク、スクレンラコウ..... 13字 | ⑥ イエハンシヨウ..... 8字      |
| ◆病氣・事故の通知              | ⑦ イエハンカイ..... 7字       |
| ⑫ ビヨウキ、スクコイ..... 10字   | ⑧ イエハンシヨウ..... 8字      |
| ⑬ ビヨウキ、スクコラシ..... 13字  | ⑨ イエハンカイ..... 7字       |
| ⑭ ビヨウキ、スクレンラシ..... 14字 | ⑩ イエハンシヨウ..... 8字      |
|                        | ⑪ イエハンカイ..... 7字       |
|                        | ⑫ イエハンシヨウ..... 8字      |
|                        | ⑬ イエハンカイ..... 7字       |
|                        | ⑭ イエハンシヨウ..... 8字      |

「緊急定文電報」を利用される場合は、①申し込みにあらかじめ「テイブン(定文)」の旨を告げます。

② 通信文のなかに、表の文例のなかからどれか一つ(定文)を使わなければなりません。

※なお、通信文の中には前後ろ、または前後に二十字までの範囲で自由に通信文をつけ加えられます。

20字までは自由に追加可能

日本公衆電話会発行

(例) チキトク、スクコラシ、キョウタイミナレラ

簡易保険の改定

9月

加入者のサービス向上に、加入年齢の上限の引き上げ、次の保険種類の加入年齢を五歳引き上げて五十五歳までとする。

① 全期間払込十五年満期特別養老保険(第一種から第三種)

② 保険料の引き下げ

次の保険について、保険料計算の基礎の一つである予定利率を年〇・五%ふやして五・五%とし、それに応じて保険料を引き下げる。

③ 全期間払込二十年満期養老保険

④ 全期間払込二十年満期特別養老保険(第一種から第三種)

⑤ 財形貯蓄保険の保険期間の延長

保険期間を、七年または十年に延長できる契約変更の制度を設ける。

郵政省発行

ポスト

## ご存知ですか!

### 名月の新製品

海のたんぱく・低カロリーです

厚かく揚かま  
えび天揚かま  
やき抜き(ミニ板付)  
がに味バーガー

★極上名月かまほこのおいしいお召上がり方★

○本品をわさびしょう油、洋辛子またはマヨネーズを付けそのまま、または冷やしてお召上がり下さい。

○刻み切りにし、うどん・そばの煮込みにふりかけて下さい。上がりぎわに入れてもおいしくいただけます。

## 株式会社 栄食品

いわき市江名字荻之作143 電55-7635代

### お花は豊かな心のメッセンジャー

お花のことならJFTD加盟店

## 花友生花店

電話は 23-8050(代)  
(大黒屋デパート店 ☎23-1111)

○慶弔花籠 会場装飾 花束 いかようにもご相談に応じます

### Coffee & Pub



- ★フルガリヤヨーグルト
- ヨーグルトジュース
- ヨーグルトサンダー
- ヨーグルトソーダ
- ★手でつまむアイスクリーム
- パニラ・コーヒー
- ★ラズベリーソフト
- 野イチゴ&クリーム

## 北沢館

平・田町 大貞ビル1F ☎5005

営業時間 AM10:00~AM1:00

駐車場完備







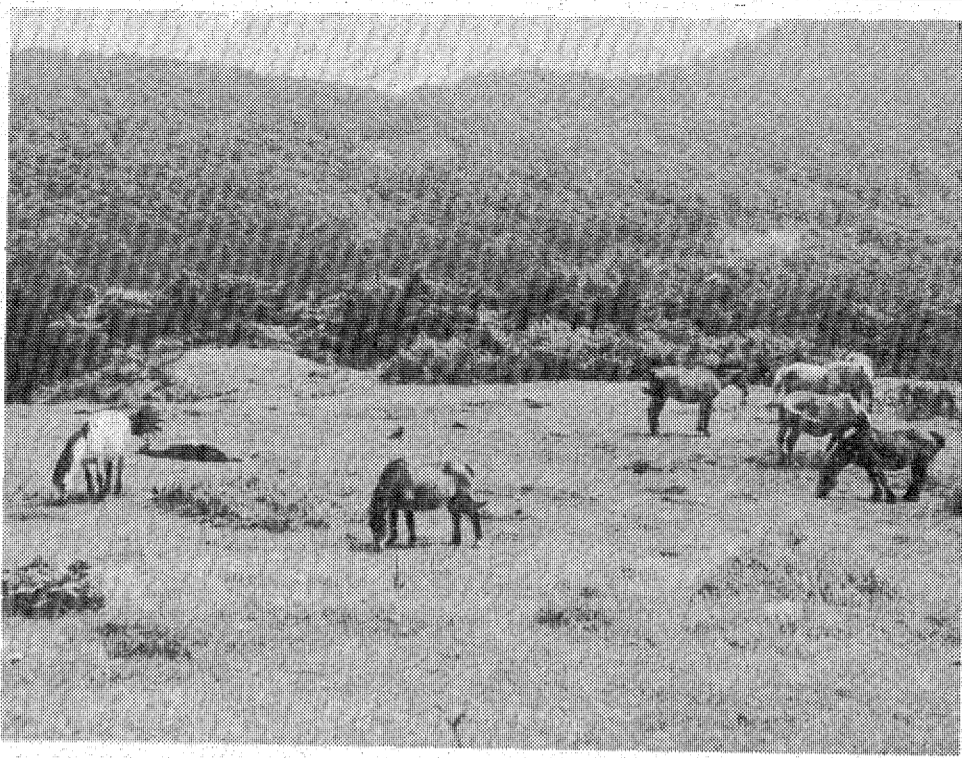

### 天高く馬いななく

#### 初秋飛び越え中秋の気配

▽「おびよる秋を飛び越えて山間部は、すでに涼の秋のたたずまい。腐葉いような風の中でコオロギがすたすた...

▽「早秋の訪れに、水石山頂付近の放牧地に点在して牧草をばらばら、元気がよい。駆け回る足並みも速く、みせる水石山放牧場」

文字通り「天高く馬いななく」をおう歌しているかのようだ。今夏は、季節はずれに訪れる観光客も多く、観光放牧地化した馬の動きに目を細め、雄大な広がる風光を満喫したが、これからが山は...

▽「カルカヤ、キキョウも山野に咲いているが、早い秋の訪れとともに、行楽客の出足も早まりそうな気配だ。」

### 交通安全広報の号外発行

#### 南署管内で事故死多発

「初めの出発号外」

なごむか五日間に、三人の交通死亡事故が連続しており、道路を横断する時や運転する時の注意を呼びかけている。

▽道路横断する時の注意▽横断マラソン



「初めの出発号外」

なごむか五日間に、三人の交通死亡事故が連続しており、道路を横断する時や運転する時の注意を呼びかけている。

▽道路横断する時の注意▽横断マラソン

## 葉先の枯死が目立つ

### 25日、水稲山間部の影響調査

長びく異常低温で水稲を農作物は影響が出始めているが、農作物等不順天候対策本部(事務局長・黒いむき農政事務所)は二十五日、いわき市とライオン、川前地区など四地区の水稲を主として二連の農作物の生育状況を本格的な調査を行うことになった。

同本部が、これまでと比べて、このころより、平地部(標高三〇〇以下)の水稲の枯死は例年より三〜四割増えている。また、山間部(四五〇〜六〇〇)の川前、三和などの地区でも四〜十日遅れのうえ、穂そだとして、イモチ病の多発が予想されている。このため、同本部では市と協力して二十五日、特に影響が心配されている山間部の川前、三和の両地区に重点を置く一方、田んぼ、また、今後ともしたほ場が、野地区も水稲を中心に各農作物の生育状況を詳しく調査、対策に乗り出すことになった。

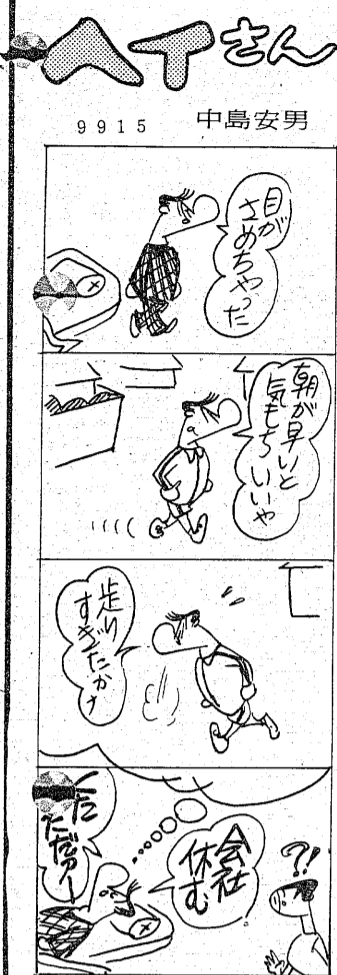

9915 中島安男

「おびよる秋を飛び越えて山間部は、すでに涼の秋のたたずまい。腐葉いような風の中でコオロギがすたすた...

▽「早秋の訪れに、水石山頂付近の放牧地に点在して牧草をばらばら、元気がよい。駆け回る足並みも速く、みせる水石山放牧場」

## 猪狩勝巳氏出版記念

### 30日ハワイアンでパーティー

「ハワイアンセンター物語」を著した猪狩勝巳氏の出版記念パーティーは、三十日午後二時半から常磐ハワイアンセンター、ホテル別館(階層)で行われる。発起人は田畑金光、磯野清志ら七氏。執筆者は猪狩氏ほか常磐ハワイアンセンターに勤務、同センターで活動する約五十名の有志者による。猪狩氏の著書は、ハワイアン文化の魅力を詳しく紹介し、その魅力を正確に伝えることにある。

## 船舶の漏油防止へ

### 海上保安部が点検指導

小名浜海上保安部は二十五日、二十五日までに船舶漏油事故防止推進期間として、入出港船舶の給油に立ち会い指導、漏油チェックを行う。

このため入出港する船舶に給油する船を調べ、給油には保安官が立ち会い、油の漏れがない給油方法を指導する。

作業時の注意事項としては、①燃料補給は原則として九〇%以下にする。②夜間補給は監視員を増やす。③ターボ抜きを空気の吹き出しを防ぐ。④底を徹底する。



若妻がスタミナ料理の勉強

平農協婦人部(佐藤章子部長)の若妻学校が、このほど、市文化センター二階料理教室を開かれた。赤ん坊を背負ったり、近所を誘い合ったりした三十八名の若妻が、冷たい夏を乗り切るために、料理の勉強に励んだ。

献立は鶏肉のチキンスライス、スパゲティのクリームソース、揚げたての揚げ団子、環境年(ご)の集まりだけ仲間意識が強く、料理作りも熱心だがおしゃべりの方もなかなか、試食会は満足気だった。

【若妻学校の料理講習会】

「ハワイアンセンター物語」を著した猪狩勝巳氏の出版記念パーティーは、三十日午後二時半から常磐ハワイアンセンター、ホテル別館(階層)で行われる。発起人は田畑金光、磯野清志ら七氏。執筆者は猪狩氏ほか常磐ハワイアンセンターに勤務、同センターで活動する約五十名の有志者による。猪狩氏の著書は、ハワイアン文化の魅力を詳しく紹介し、その魅力を正確に伝えることにある。

若妻がスタミナ料理の勉強

平農協婦人部(佐藤章子部長)の若妻学校が、このほど、市文化センター二階料理教室を開かれた。赤ん坊を背負ったり、近所を誘い合ったりした三十八名の若妻が、冷たい夏を乗り切るために、料理の勉強に励んだ。

献立は鶏肉のチキンスライス、スパゲティのクリームソース、揚げたての揚げ団子、環境年(ご)の集まりだけ仲間意識が強く、料理作りも熱心だがおしゃべりの方もなかなか、試食会は満足気だった。

【若妻学校の料理講習会】

## 親子

### 大越 式子

親と子

大越 式子

「おびよる秋を飛び越えて山間部は、すでに涼の秋のたたずまい。腐葉いような風の中でコオロギがすたすた...

▽「早秋の訪れに、水石山頂付近の放牧地に点在して牧草をばらばら、元気がよい。駆け回る足並みも速く、みせる水石山放牧場」

傘

小物

平・銀治町

フル・ベル

24-2426

味の

おふくら

平・銀治町

三三三〇一六七

おいしい かまぼこ

源

(無漂白)

株式会社 志賀四郎商店

いわき市平塚字中街11 電話(39)3500代

江戸前

栄毒己

いわき市平字三倉五五

●駐車場有●出前敏速

電話 三三三三〇六六

三三三二一九一七

業務用厚口ゴミ袋

有明ポリエチレン

松阪牛特約店 肉の緑屋

本店 平・一丁目 電話〇一八五〇六

支店 平・平塚前通り 電話七九四

スナック 華屋木

平・田町

日曜・祝日も

営業しております

業務用厚口ゴミ袋

有明ポリエチレン

電話 〇七三〇



