

いわきナシ

小川町の合同選果場

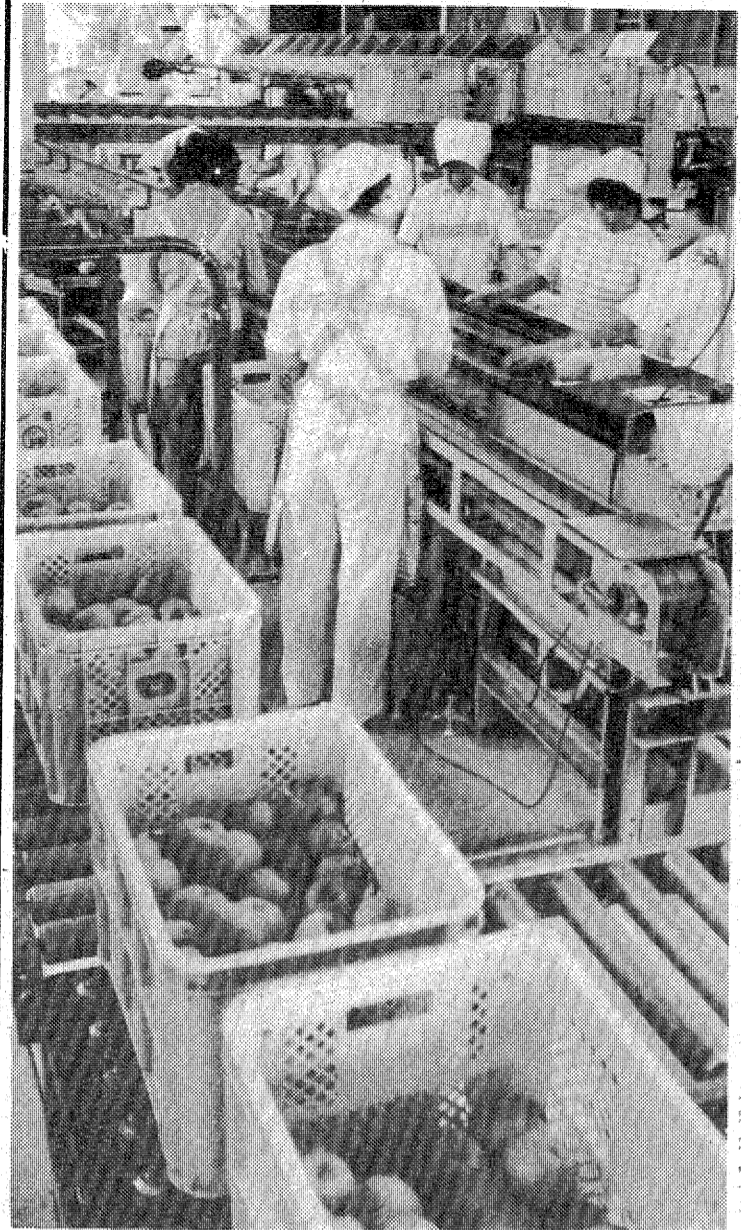

平、小川 好間の農協が共同一十三年が平書に見舞われ、昨年から、そへまた異常天候にぶつかって選果場は、初操業の五、六から選果も軌道にのって、一時は悲観的な見方が強かった。

冷夏にもめげず生育

だが、全体的な環境改良、品種改善、選果開始、前年より三日遅れたものの、みずみずしい早生種の出荷、選果が始まり、二十四日は四百十箱(十入り)、二十

長期低温、日照不足で生育が心配された、いわきナシだったが、いわき市小川町の合同選果場では二十四日から初出荷を受け付け、選果を開始したが、比較的、大玉がそろい、糖度もよく、天候の割には生育のいいことがわかった。市中央卸売市場での初荷も好値で取引され、消費者には昨年とほとんど変わらない価格で提供できると選果場。出荷量の昨年実績を三割上回る出荷予約を受け付けており、体育の日の十月十日ころまでフル操業が続くものと万全の構えである。

糖度よく大玉ぞろい

市中央卸売市場 昨年より高値で

24日から出荷を開始

五百は三百箱を選別、市中央卸売市場へ出荷した。五十五年度の出荷計画は三水(新水、幸水、豊水)が三万箱(十入り)、九月十日以降の、赤なし、長十郎が六万箱(十五入り)の合計八万箱の出荷予約を受け付けているが、この出足の好さから、十万箱まで伸びるのではないかと、前年実績の六万五千箱に比べ、明らかに見通しを立てている。

ナシ狩りは14日から

初セリは(祝儀相場)

出荷されているのはM以上で、S、SSといった小粒はみだれな、大玉を育て、また糖度の割には、太玉に育った。また糖度は、新水一三度、幸水二度、長十郎二度と高い。初セリでは、初操業というところから、新水一箱が三、四千円、幸水一箱が三、二千円、M千五百円といったところ、大半が二だった。2Lの場合、昨年は三、二百円だったから、九、三三%のアップ。

夕刊 いわき民報

郵便番号 970
いわき市平字田町63-7
いわき民報社
振替口座(郡山)4028
本社 0246 1666
本紙支局 0246 2666
小名支局 0246 2380
常務支局 0246 2393

いなだいなだ氏招く

30日 平、小名浜で市民大学
演題は現代社会と待ちの心
講演は八月三十日、小名浜市民会館
六時半から小名浜市民会館。購券料は一般二百円、学生百円。
いて開かれる。

予想以上の収量、品質にフル回転する選果場

一方、物のナシ狩りは、赤なし最盛の九月十四日(日曜)から平赤井地区を予定している。

バイキングの益金を寄付
好間町サ会
サ会
サ会

小さな文字が 気になりだしたら...

HOYA パワラックスII

レンズ1組 ¥24,000より

正確な測定 加工調整
フィッティング技術を誇る
当店で ぜひご相談下さい

信頼できるメガネの専門店
スガキの松本
いわき市平字二丁目 電話74-3851

車種を変更、半 月間を半額に

湯本自動車学校

いわき市湯本野谷の湯本自動車学校は開校五周年を記念、金車を古レレディーセルに切り替えたが、教習車の様式変更に伴う受講者への影響を考慮、九月五日から二十日まで技能講習料を半額にする。

あす、常盤で内職相談 異いわき婦人就業援助センターは二十七日午前八時半から、いわき市常盤支所で内職相談を受け付ける。

いわき抄

この前、常盤の有機合成のわきを通ったところ、藤原川も魚が増え、橋の上からながめるのも、勢いよく泳ぐ魚が手にとるようになった。

分かった。間もなくその次通ったときは、白サギが数羽水の中をゆうゆうと歩いていた。珍しいのはカメが水面に泳いでいた。カメを向くと羽ばたいて少し離れたところへ舞い下りた。近くの人聴いたところ川の魚も増えたし、鳥類も多くなった。禁猟区になったため、鉄砲で撃たれることもなくなった。鳥が集まるようになったというところである。

▼ここに住む人たちが自然を愛し、川の汚濁を気をつけ、餌を棄てれば魚も鳥も自然に増えてくるのだ。ところが、ちよと油断すると取りかえしのつかぬ事態になる。きのう矢田川でたまたまの川魚が死んで浮いているのが発見された。工場排水の影響では、どうやら酸欠にもなるらしいという(一)とだ。フナとかイカワなどかなの魚である。こんな大きな川にいたのかと二度びっくりである。川魚の健康まで気をもむのは行き過ぎという考え方であれば別だが、環境浄化という点では、なんとなかなかつたものかと悔やまれてならぬ。魚も鳥も(す)めめような環境で、人間が快適に生活できるはずがないからである。

和in グラム

3泊4日
9月21日発
93,000円
(半日観光
昼食1回含む)

※ホットツアーは報徳観光が主催する旅行商品名。
●お問い合わせ お申し込みは

報徳観光
平カウター ☎23-6500
内郷営業所 ☎26-1197
植田営業所 ☎(0246)3-6411
小名浜案内所 ☎53-4860

初秋の栃木路

湯西川温泉

●郷土色豊かなお狩場焼料理や朝市など楽しさいっぱい。

1泊2日・16,500円

●出発日
9月3日(水)・9月6日(土)・9月7日(日)
9月10日(水)・9月12日(金)・9月13日(土)
9月15日(月)・9月17日(水)・9月19日(金)
9月21日(日)・9月23日(火)・9月25日(木)
9月26日(金)・9月28日(日)

●コース
①四倉～平(8:00)～内郷～湯本～小名浜～泉～植田～根岸～白河～東北高速～宇都宮～日光高速～日光東照宮・輪王寺・二荒神社～竜王峡～湯西川(泊)
●盆踊り、山菜の朝市など開催します。

●ご案内
●歌のしおり、ローヤルトラベラーゴールドドリンク、ウチワプレゼント。
●盆踊り広場には焼き鳥、生ビール、かき氷コーナー(有料)などがございます。
●1日目の昼食は各自用意ください。

参加者の方に
やすらぎの面
プレゼント!!
高さ35cmの益子
焼製壁飾りです

こころの旅は...
常磐交通観光

市目大々議会一般質問戦

いわき市議会八月定例会の一般質問が二十五日始まった。初日は木内浩三、星昭光(午前)、蛭田仁、伊東達也(午後)の四議員が環境、下水道、企業誘致、水害、ゴミ分別対策などについて市の考えをたずねた。

総合計画の進行状況

同志会 木内 浩三議員



下水道事業は「水害日書」具現化のために市の重点事業として積極的に推進する。国に対しては予算の確保を働きかけ、市単独の下水道事業についても財政の許可がきまると見込んでいくつもりだ。

少年センターが老朽

市民クラブ 蛭田 仁議員



少年センターは老朽化が進み、夏は暑く冬は寒い。公共下水道の進捗も遅く、冷夏は市民生活に支障をきたしている。下水道の整備は、公共下水道の進捗も遅く、冷夏は市民生活に支障をきたしている。

勿来の副都心化示せ

社会党 星 昭光議員



勿来の副都心化は、勿来市全体の発展に大きく貢献する。勿来市全体の発展に大きく貢献する。勿来市全体の発展に大きく貢献する。

隔離病舎跡の活用法

共産党 伊東 達也議員



隔離病舎跡の活用は、地域の活性化に大きく貢献する。隔離病舎跡の活用は、地域の活性化に大きく貢献する。

斎藤さん輝く優勝

第1回 東北百歳軟庭大会



斎藤さんは山形代表の小嶋さんと対戦し、見事に優勝した。斎藤さんは山形代表の小嶋さんと対戦し、見事に優勝した。

株式・前場

本日(26日)の株式市場は、前場は概して横ばい相場が続いた。

東京証券取引所は、前場は概して横ばい相場が続いた。東京証券取引所は、前場は概して横ばい相場が続いた。

交通事故

発生	死者	傷者
いわき	2	0
中央署	3	0
東署	3	0
南署	0	3
今年計	1,226	19
累計	1,617	3

勿来勤労ホム

いわき市山出町、勿来勤労青年ホームのほら絵教室が人気を集めている。いわき市山出町、勿来勤労青年ホームのほら絵教室が人気を集めている。

安養院地蔵盆

安養院地蔵盆少年剣道大会は、二十四日午前八時から同院境内で行われた。安養院地蔵盆少年剣道大会は、二十四日午前八時から同院境内で行われた。

あすの停電

平地区(9:11時)上荒川字安養の一部に停電する。平地区(9:11時)上荒川字安養の一部に停電する。

いい旅。いい味。いいお宿。

旅先でなによりの楽しさは、お宿での心づくしの味とおもてなし。

いいお宿選びが、いい旅のコツ。

安心して泊りいただける。全国一流ホテルと旅館のお申し込みは常磐交通観光へ。

常磐交通観光

いわき市平字妻川町3の2 ☎23-0221代

しあわせひろげる常交グループ

天気予報 玉半提供

27日(水) 17日 日安 02.07.51.00.16.46.54

28日(木) 18日 月大 5.18.19.5.4.17.10.22

29日(金) 19日 火小 5.18.19.5.4.17.10.22

30日(土) 20日 水小 5.18.19.5.4.17.10.22

31日(日) 21日 木小 5.18.19.5.4.17.10.22

【気温】▽25日最低19.1度(平年21.0度)最高21.9度(同27.4度)

【海上】今夜、明日とも波やや高い。

【小名浜測候所】今夜、東または南寄りの風雨で強く降ることがある。明日、東または南寄りの風雨のち曇り。

あすの暦

8月27日(水) 旧暦 八月廿七日 満月

8月28日(木) 旧暦 八月廿八日 満月

8月29日(金) 旧暦 八月廿九日 満月

8月30日(土) 旧暦 八月三十日 満月

8月31日(日) 旧暦 九月初一日 満月

父中崎孝市は病氣入院加療中のため八月二十五日午後一時五十分逝去いたしました。ご生前のご厚意を感謝し謹んでお知らせ申し上げます。

退葬：葬儀は八月二十七日午後一時自宅出棺で相替々手。昭和五十五年八月二十六日。

いわき市平字九郎町二丁目一

喪主 中崎 康博

外親類 一同

織スズキ時計店

どしよう、各種近海魚・和定食

益間の食事会・小宴会

ご予約に限り承ります

和風料理 かなざき

平 新田町 電話五〇七〇

越前

アクセントにチョツ

ピリでは残念

パセリはビタミンA・Cと同時に鉄分も含んでみずから料理のアクセントにちょっぴりでは残念。そこで、こんな食べ方は、揚げ物。

パセリ

平・田町 日曜・祝日も営業しております

電話 七八四前後

OPEN

ビューティサロン 澄

平字鍛冶町13 TEL.24-0783

スナック 華屋木

平・田町 日曜・祝日も営業しております

レストラン ロッキー

AM10:00~PM10:00

定休日 第2・第4木よう日

ご家族のドライブにカップルの楽しいひとときにご利用ください。

ティールームサービス

AM10:00~12:00

PM2:00~6:00

TEL.43-6815(店)

43-3807(自宅)

44-5243(車庫)

■ハワイアンセンター通り

■第1・第2・第3駐車場完備

事務機

トーホー事務機

電話 四〇一〇〇

読者の声

道徳の根本はあらゆる国民において同一であるがゆえに、地上のすべてに確立されている市民生活の習慣があるのだ

文化財安全保存の見直しを

平 鈴木 道夫

国指定重要文化財の彫刻「彌陀阿彌陀如来及び阿彌陀佛立像」と絵画「絹本着色阿彌陀三尊像」一帯を市で買い上げて、近い将来建築される市立博物館に永久保存されることになった。...

月遅れ盆休りと大型休暇

平 佐藤 三良

働き手日本人の夏季休暇問題が、京浜地方でも、かなり厳しくなっている。私の東京の知人も、夏休みは三日間だけ、故郷が田舎にある人が優先で、あとは八、九月の両月にわたって、業務に差しつかないよう、とることを指示されたそうである。...

魚海況速報

常磐沿岸に24度の水帯

【海況】黒潮は北緯三七度、東経一四二度付近を東に流走している模様である。常磐沿岸域では表面水温の上昇が目立っており、二四〜二五度の水帯がみられた。...

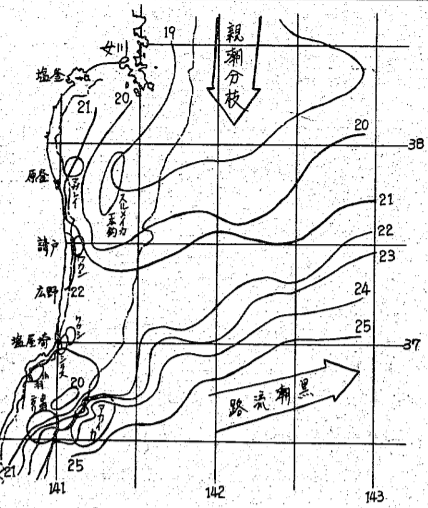

古くから和食に比べて、いわたの歴史や重要文化財への認識は極めて低いといわれ、保管方法なども安易なものとされている。...

商店街

大黒屋、大黒屋は、9月1日臨時休業。ケ丘店が9月28日、29日、同日臨時休業する。...

100頁

新聞広告に「残響」見舞い。あつたが、こんな陽気じゃ「冷房お見舞い」とまで来た。...

神さまと夕焼け

樹下 太郎 作 水戸 成幸 画



はなやかな日々(十四) あたしって、つまり、わがままだったのね。と、やがて百合子はひびくような声で言った。...

矢崎 犬猫病院 平塚田・野金沢交差点から TEL. 74-4465

そこに珈琲タイム 珈琲店 まつ いわき市平・佃町4-5 TEL. 22-2979

*サイクリングには 定評のある門馬の自転車を 門馬自転車店 平・大町目 TEL. 5285

◆無担保! 無保証! 即融資 東海ローン 平・白銀町(喫茶・白十字3F)

金融 松鈴商事 平・白銀町22の2 TEL. 23-6668

金融 勿来商事 平・白銀町5-3 TEL. 74-5498

全国料理学校協会会員校 すぐ役立つ料理が学べる 佐々木クッキングスクール

入舎犬案内 長岡鳥獣店 平・大町目 TEL. 42-2065

50年の伝統を誇る 花嫁の専門店 美容 さかもと

プラチナ、金相場(8月25日) 日本投経株式会社

HOTEL IWAKI いわき 屋上ビアガーデン 箱崎商事株式会社

カードでひろがる 豊かなくらし Yenshop 武富士

贈答用・婚礼用・霊前用 花 菅井生花店

夜明けのタンゴ

〈最終回〉
福島・夜9:00



いよいよ全日本ダンス選手権大会の目を迎えた。真希(松坂慶子)と高木(細川俊之)は、万全の態勢で試合に臨む。三浦(鹿賀久史子)をはじめ中条(中条静夫)、良平(藤岡琢也)ら一同が応援に駆けつけた。しかし重介(菅田将樹)は、真希に対する心のわだかまりから姿を隠さない。決勝戦の

「高木と真希は、ついに恋を勝ちとった」
いすこも去ってゆくのだった。

柳田国男
近代日本の文化に大きな影響を与えた人、個性と業績を、今日の視点から立体的に探究する特長番組。三夜連続。第一回は、民権運動家、柳田国男。

「高木と真希は、ついに恋を勝ちとった」
いすこも去ってゆくのだった。

柳田国男
近代日本の文化に大きな影響を与えた人、個性と業績を、今日の視点から立体的に探究する特長番組。三夜連続。第一回は、民権運動家、柳田国男。

好評をいただいている朝の顔、中田喜子(50年おはよ連続テレビ小説)「なつこ」の書き手、うさぎ(うさぎ)が、10月の写真展「なつこ」から「虹(にじ)」を展覧する予定です。年数がいまは十九年目です。第一回「狼と私」を見ていっしょに楽しみますか。あれから30年、のヒロインが生まれました。最近では、大谷直子が「朝の顔」を演じています。新ヒーローは、野野村美沙子(十九歳)が決定しました。慶応大学文学部国文学科二年生の彼女は、ナイーブな魅力で画面十分で輝いて目を惹きます。新ヒーロー(44年)のおおあや、ロビンに温かい声援を送ってください。

NHKテレビ

Table of NHK TV program schedule with times and titles like '6:00 600こちら情報部', '7:00 NHKガイド', '10:00 人間は何かを求めてきたか'.

NHK教育

Table of NHK Education program schedule with times and titles like '6:00 趣味・技能講座 釣り入門', '7:00 英語会話I', '10:00 通信高校講座 英語A'.

福島テレビ

Table of Fukushima TV program schedule with times and titles like '6:00 テレポーター', '7:00 サ・チャンス', '10:00 銭形平次'.

福島中央テレビ

Table of Fukushima Central TV program schedule with times and titles like '6:00 ドラえもん', '7:00 ナイター「広島巨人」', '10:00 素敵な女たち'.

今夜の番組

NHK第1 1341KC

Table of NHK Channel 1 program schedule with times and titles like '6:00 解説', '7:00 ナイター「日本ハム」', '9:00 NHKガイド'.

NHK第2 1539KC

Table of NHK Channel 2 program schedule with times and titles like '6:00 そろばん教室', '7:00 カレンドピックス', '9:00 通信高校講座'.

ラジオ福島 1062KC

Table of Radio Fukushima program schedule with times and titles like '6:00 ハイライト', '7:00 ナイター「広島巨人」', '9:10 夜のヒット歌謡'.

F M 放送

Table of FM Broadcasting program schedule with times and titles like '6:00 ☆夕べのひととき', '7:00 ☆特集・サウンド・オブ・ポップス'.

Table of Nippon TV program schedule with times and titles like '6:00 奥さまは魔女', '7:00 ナイター「広島巨人」'.

Table of TBS TV program schedule with times and titles like '6:00 テレポーター', '7:00 コープ', '8:00 ぴったしカン・カン'.

Table of Fuji TV program schedule with times and titles like '6:00 レポート6:00', '7:00 サザエさん', '8:00 火曜ワイドスペシャル'.

Table of TV Asahi program schedule with times and titles like '6:00 サテライト', '7:00 レーダー', '8:00 笑アッ! 歌謡大作戦'.

Table of Tokyo Channel 12 program schedule with times and titles like '6:00 ステレオ音楽館', '7:15 夏休みスペシャル'.

Advertisement for '味覚堂' (Mikado) restaurant, featuring '五万石' (Iwano) and 'いわきおられ本舗'.

Advertisement for '総合建設' (Sougou Kensetsu) company, located at 'いわき市平北白土字堂谷町89の3'.

Advertisement for '素肌の悩み相談室' (Natural Skin Care Center) at 'ナチュラル美容センター'.

Large advertisement for 'RESTAURANT BRASIL' featuring an illustration of the restaurant interior and text about '楽しいお食事とご宴会は洋食で'.



▲20日行われた第37回商業活動調整協議会で大黒屋の平常営業時間の1時間延長が決まり、9月1日から午後7時までとなる。既に藤越、イトヨーカ堂、亀宗、ヤン・ヤンなどは7時までの営業を実施しており、数店舗と批判を受け商業近代化を模索する平商店街や定期バスも、これらの実情に対応した反応を期待されている。

▶いわきの夏の最終を飾る平藤田の流し花火大会が二十日夜、小雨もよみの夏井川を舞台に華麗に開かれた。施錠鬼(せがき)供養の饗宴、しゃんがら、花がさ踊りの続く中、戒名を書き込んだ灯籠が流され、川面

(かわも)は花の帯、呼びものスターメイン(空)中仕掛け花火も次々に打ち上げられ、見物人は光りの芸術にうっとりだった。

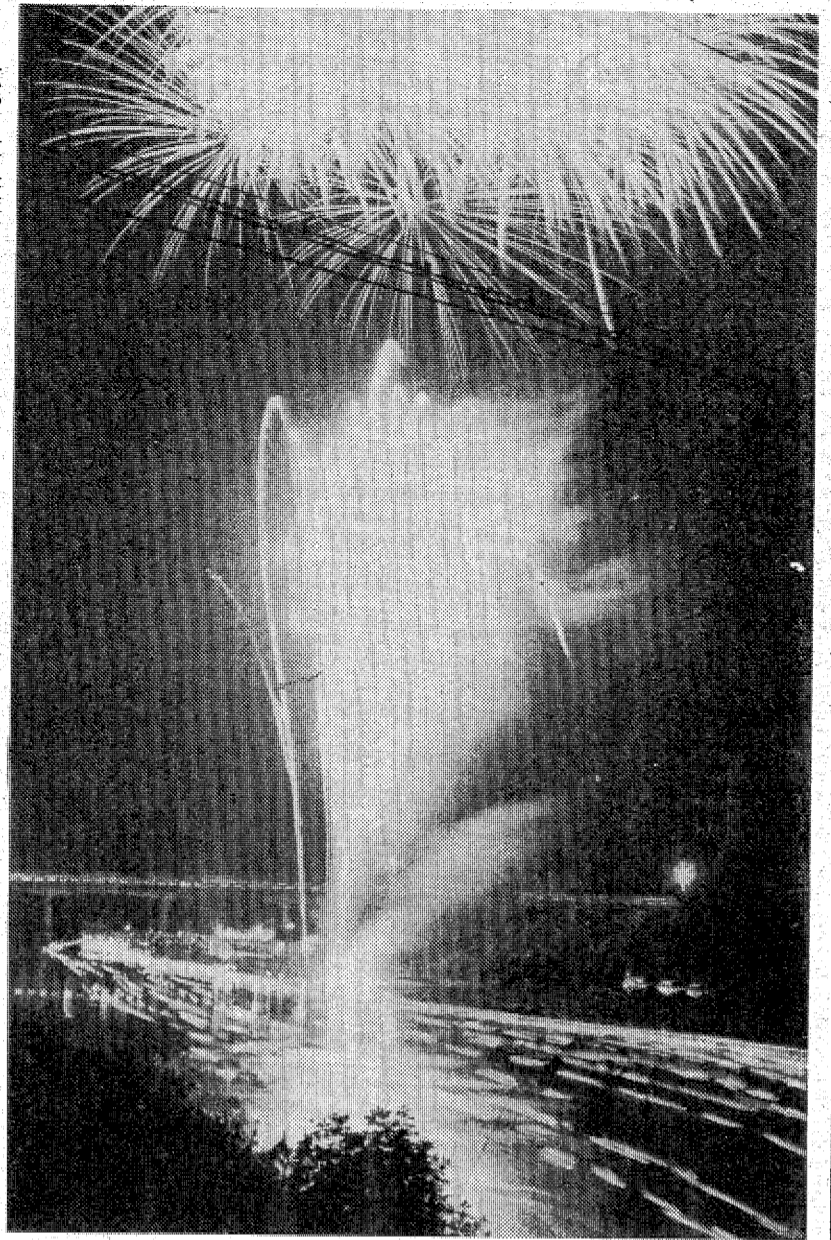

▲31日の県知事選投票を前に22日、いわき市高倉町の養護老人ホーム・千寿荘で、お年寄りたちが一足早く不在者投票を行った。食堂に設けられた「仮投票所」で投票したのは74人。市選管の係員から説明を受けたあと「清き一票」を投じていた。

週間
ネガ
ファイル

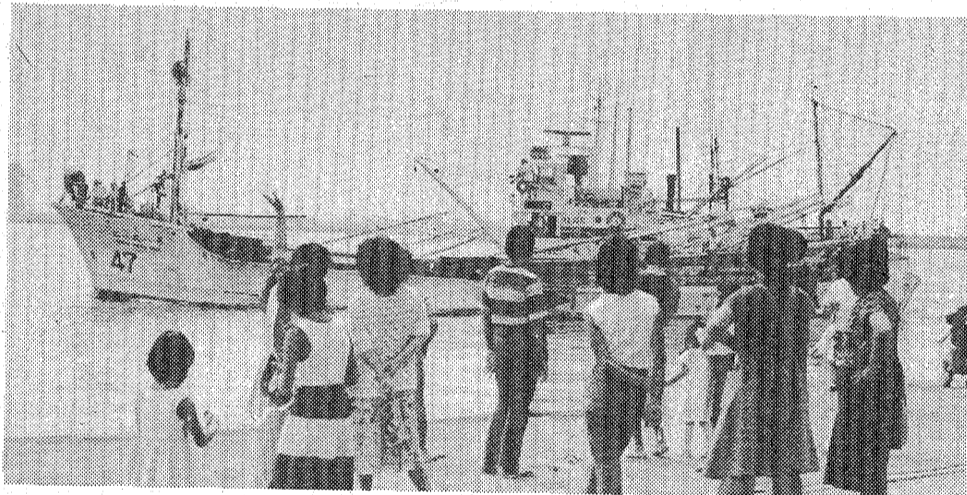

▲家族など約五十人乗客を受け、十八日午前十時大型サンマ船・大丸丸が北海道所屬が、小名浜港より釜石港区から出港した。この船は乗組員がいわき市内のため、回港していたもの。今年サンマ漁の予想は中漁、やや不漁といわれ、燃料、人件費騰騰の中の出港にひっそりとした出港風景だった。

3つの大切運動!! 笑顔を大切に・石油を大切に・お車を大切に

ゼネラル石油 大正海上 大丸
ブリヂストン 日立セメント 特約店
株式会社大丸
本社 いわき市内郷御台境町 ☎23-3191代



カットが生きるマツガオカの短時間パーマ
毛染とパーマが同時に出来ます *1時間30分*
(カット・パーマ・仕上げまで)
*今秋、花嫁着付・貸衣装ご予約承り中

十仁医学美容サロン
マツガオカ
平・松ヶ岡公園下
(駐車場完備)
TEL. 22-3957

漢方薬

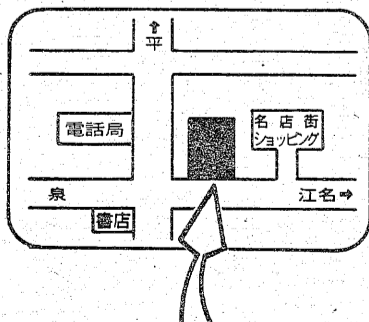

神経痛 婦人病
肝臓病 ち
心臓病 ちくのう症
腎臓病 ぜんそく
糖尿病 夜尿症
胃腸病 肥満症
皮膚病 ほうこう炎
その他お悩みの方
一度お試し下さい

いわき市小名浜字本町34
ダルマ薬局 ☎2222
☎532561

車でおいでの方はお申し出下さい 無料駐車券進呈

住宅修理補修センター

事務所・貸家・店舗・住宅・その他建築一式
釘一本に心をこめて
有限会社 江尻建築 平南白土字勝負田
代表取締役 江尻富士彦 ☎74-8354

寝具専門
ふとんのススキ

いわき市平・新川町 TEL. 74-2422
(貸ふとん部 多量の貸ふとんを用意してあります)

あなたの佳き日のために
結婚式は平市民会館で...



演出はあなたが主役です。
●持ち込みをしなくても料理から新婚旅行まで、婚礼に関するすべてのものがそろいます。
●費用も格安にて奉仕。
●その他仕出しも承ります。

平市民会館食堂
平字三崎1 ☎74-8600
三崎会



サラリーローン

●奥様、OL、会社員、自営業
他店利用者、大歓迎!!
●お利息は日歩15銭、25銭
●支払いは元利均等分割払い
●融資額は20万円まで
●気軽に借りて!!
●気軽に返せる!!
●気軽に返す!!
●気軽に返す!!
●気軽に返す!!

平字下の町
☎22-0136

お電話下さい 出張専門!!
鈴木マツサージ
AM9時半~PM9時
いわき市平字二町目27 ☎23-3469

〈7月例会〉

夜へ入りし風鈴鳴りて明け易し
 栞にま開かんとして風止のり
 暑さにもほけす鉄線花
 野甘草とひとみく華線路
 掃り待つ夫の顔に風通しして
 百姓に冷房馴れず手会終の
 冷房の赤揚帽子のものを積む
 首たてて肉焼く妻や夕陽花
 満の穂に遠く丘の赤き藤根
 病める娘の退院前近か梅雨明けぬ
 揮毫する窓の明き新樹かな
 ビール酌む友の白髪も傾に短え
 色調の凝るこびり店浴房に
 草いきれ路傍の石の照りにけり
 配りけり柄ま田圃飾りけり
 冷房の手打ち機を止しけり
 釣る人の竿がうてる草いきれ
 崩れけり泰山の花の淫
 草いきれ一眼の休み農作業
 歌き盡に地響の曲り伸ぶ
 独り居る青葉舞うとん汁
 湯の宿のバス停通し草いきれ
 山裾にかるる農家青田波
 子雀のつらまじりな雀歌ひ
 復元もならぬ城址や草いきれ
 路よりも低き蛇塚草いきれ
 フェイトレス化粧して居る冷房機

坂本 表秋
 本下 木兔
 飯田 爽月
 山崎 水子
 吉田 茂堂
 半谷 英一
 加賀 松樹
 萩野 秀峯
 黒井はるみ

街路の陰の涼しさを待つ
 竹の葉に夏の日の地に動く
 塵埃の口暗き草いきれ
 生葉の紋未だ青にして結の羽織
 踏みぬけは虫八方に草いきれ
 いけなき草の葉に傾く露の
 単排車の形見をしめて見る
 冷房の時時道場清し
 片陰を運ぶ日々を窓に透す
 雨上の葉を離れ夏の蝶
 クラートをまかせて茶房ランプの
 冷房の音の静かに製図ひく
 長れ綿雲のし花子の花
 草いきれ真昼全く風絶ゆる
 冷房の椅子になじめぬ母ひひり
 園の日のれもすまふ草いきれ
 水打って鏡屋隠けぬ相のれ
 冷房に居て老身の乾き初む
 千年の法燈ともる梅雨の手
 冷房の部屋を灯して日と孤老
 うり者の海女の会釈にまぎれて
 鳥肌が立つち毛虫と聞かぬけり
 夕長し釣れぬ水面に垂れ
 釣人の去り河鹿鳴き響かぬ
 雨てまか水輪てまか釣の舟
 手を打って浮いて来る蓮花籠
 漢装を前にならして梅雨に傾む

吉村 紀一郎
 矢吹 吐夢女
 浦井 美和子
 柴田 かほる
 佐藤 伊津女
 片寄 たけえ
 大和田 紫根
 小松 墨草
 綱引 伊佐夫

席題「勇気」互選
 手術するのの勇気はたか知れ
 今の子に勇気が見当たらず
 頼まれる選挙の勇気のある返事
 どれ九場を打ちしき勇気出す
 突然の指を噛み痛たしのがす
 言ひてく「一言なんど勇気ある
 総会で指の勇気の手を上げる
 努力しなけり勇気を過ぎたせ
 さむやかな勇気へ記事があたがしける
 だだ席を譲るとさても勇気あり
 我慢するも勇気と子に教え
 ヒマヤンにあげた女の白旗
 未席の正論一人立ちあり
 勇気の手由の願ひる参観日」

風子

忘懐なき意見勇気を持って言
 我が進歩をかき勇気が席を譲る
 逆境勇気出させた子の笑顔
 やつても酒に勇気を借して言

夢 狂

宿題「暑い」高野六七八選
 暑い日の食卓賑わす冷奴
 忘れぬ暑さのまじりく原野
 炎を巻く作歌う時雨
 暑さを知らぬ朝顔咲き揃
 焼き過ぎた海辺のぼて夜を攻め
 灼熱の陽もヒマヤンは種ひける
 暑い日も年寄りあつて茶を寄
 涼しくも炎暑と書い見難状
 浜の砂焼けて我慢の足の裏

小島人

平川柳会
 〈7月句会〉

炎天白陰ほしから地蔵尊
 曇れい暑苦しさをもてあます
 特選

打手水底多濁が撫でている
 運者時

新製なまきに見舞いの字も乱れ
 六七八

宿題「手術」加藤香風選
 手術して弱者の立場肌を知る
 大手術医学の進歩手をあわせ
 長引いて麻酔が悲鳴あけはじめ
 人間は操りカマを手術する
 手術後の点検視野にする感謝
 今日また下トラマを繰る手術台
 生七死の境が広い大手術
 手術終了待合室もまがえる

風子
 やなぎ
 夢 狂
 小島人
 風子
 香風

言葉運る手術へ手おくれ見舞
 毒敵が頭の手術したという
 切り取った骨が生き様を語り
 マス断り話しのはずし機を
 神の手にゆだね静かに手術台
 気休めの手術術を折るにけり
 手術後の垂茶ひとしお生の味
 酒固でも折る心の手術台
 急患を救ったマスに神がほむ

特選

手術後のなめるけり手練酒
 運者時

手術する不孝父母から受けた肌
 香風

平ひこばえ会

【後記】
 七月十日(日)内郷ヘルズセンターに七月例会を開く。温泉の出たころ比ると、人の入るも少な、市の重荷になつておかしな設備も無い、利用されないうちのたいたい話。

今は老人たちの日々の憩いの場、楽しみ場のひとつにわれに余暇(せむし)を保つのみ。何とかが活用出来ないものか、長大意、レジャー施設の乱立している今、顧みられないうちのたいたい話のせい、時間に制限もある、早目に切り上げたが、今後、私たちが時折会場に利用してみたい話した。

(書英)

生活メモ

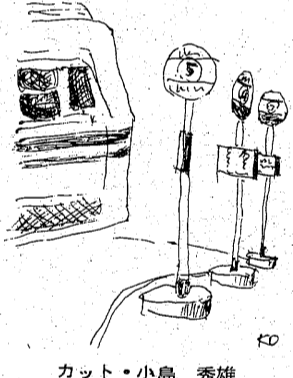

「サイズ」は体に合ったものを
 を選ぶことが大切で、肩幅はじ
 めウエスト、バスト、ヒップな
 ど実際にサイズを測って選んだ
 いものが必要です。

ニットは伸び縮みするからと
 小さめのものを買つと、着た時
 に編み目が広がったり、型がく
 ずれたりしてしまいます。

ニットの見直し
 その選び方のポイント

①その選び方
 やすくなるので、この点を注意
 します。

②カラーは左右の辺りに
 ついてるか、その付けがな
 不自然なほみやしわがな
 かわるの下のバストに向か
 つてしわたるみが出ていな
 かなど、着用してみて確かめ

「サイズ」は体に合ったものを
 を選ぶことが大切で、肩幅はじ
 めウエスト、バスト、ヒップな
 ど実際にサイズを測って選んだ
 いものが必要です。

ニットの見直し
 その選び方のポイント

①その選び方
 やすくなるので、この点を注意
 します。

②カラーは左右の辺りに
 ついてるか、その付けがな
 不自然なほみやしわがな
 かわるの下のバストに向か
 つてしわたるみが出ていな
 かなど、着用してみて確かめ

あなたの町の
ローンズいわき
 信用で融資！
 お電話下さい!!
21-2398
 平字五町目(達美ビル内)

おしゃれなクリーニング
 ご用命はもよりのチェーン店にどうぞ!!
マルイクリーニングセンター
 いわき市平字南町 電話 2707 工場 4862

内科
 消化器科
 循環器科
今内科医院
 医師 今 憲 二
 医師 今 工 一
 平字新川町10 TEL・06412

救急協力病院 ●健保・国保・労災・生保・各保険指定●
小川病院
 胃腸科・外科
 内科・整形外科
 〈年中無休〉 駐車場完備
 病院長 小川 修一郎
 いわき市勿来町関田浜田3-2
 ☎02466-5-2953(代)

内科・胃腸科・循環器科・放射線科
山尾内科医院
 ・入院設備あり 院長 山尾 昭二
 いわき市平字古銀治町12の3 TEL・02120

院長 白木沢 長史
白木沢産婦人科
 (入院設備) いわき市平字月見町51の4
 ☎837五

皮膚科
三浦皮膚科医院
 いわき市平字材木町 電話 424七
 (堂ノ前遊園地隣)
 三浦 正男

男&女 カットハウス
カットハウス
 ワールド・ヘア・モード協会
 ヒロ マツダ・カットスクール講師
 しおざわ かつゆき理・美容室
 カット & カットアップカール
 平・四町目 電話 21-4038
 専用駐車場をご利用下さい

不動産企画相談室
鍋田地建
 平・材木町 通信会議所隣
 ☎4725

志賀整形外科科
 院長 志賀 柳一
 日曜・祝日は午前中診療
 (入院随時) 駐車場あり・平字銀治町27電話 ☎5050(院内)・夜 ☎5051(自宅)

YOUNG

続々と投稿があった今月(8月)の「異業種」が消え去り、今週は「平常」通りにまた六曜に四苦八苦アハハ、お酒飲た行こう。あて先は平字田町63ノ7、いわき民報社「オー・ヤング」係。

名

一時、女性ヴォーカリストが人気を得、大活躍した時期がありました。そして現在、男性ヴォーカリストがクロスアップされ、このころ続々と登場しています。このコーナーでも取り上げてきていますが、今回もこのラインでいってみよう。

紹介する二人は、初めてアルバムを発表し、今後一層活躍が期待されている人達です。

「ロビー・デューブリー」

「ふたりだけの夜」タイトル曲「ふたりだけの夜」をアメリカのシンガーチャート・トップ10に送り込み、早々と話題をさらったロビーは、生まれ育ったのがニューヨークのブルックリンというところ、R&Bをベースに音楽に親しんできた人です。今回がデビューですが、基本はしっかりして

盤

「ふたりだけの夜」
R・デューブリー

「愛のシルエット」
フォトクロ



発

掘

(27)

「巨人、また一点差負け」

「江川、痛い、一発病」

など連日、弱いジャイアンツのゲーム結果を報じる新聞のスポーツ欄を、こんな活字が大見出しで飾る。今度は勝ったかなうと毎朝寝床で新聞を広げても、「うわ、また負けた。弱いなあ」と思

「ふたりの夜」
R・デューブリー

「愛のシルエット」
フォトクロ

長瀬剛登場 「乾杯」



「プレゼント」

「愛のシルエット」
フォトクロ

「長鳴神話」の崩壊



「巨人、また一点差負け」

「江川、痛い、一発病」

など連日、弱いジャイアンツのゲーム結果を報じる新聞のスポーツ欄を、こんな活字が大見出しで飾る。今度は勝ったかなうと毎朝寝床で新聞を広げても、「うわ、また負けた。弱いなあ」と思

高級服地とオーダー

アティック **サエグサ**

平・平和通り サエグサビル3F
TEL・74-6026

金子由香利ショー・11月16日

COFFEE & BOOZE

スナック **蟻巣**

平・平和通り サエグサビル2F
TEL・23-8039

スピード写真
カラープリント

タカツ写真店

いわき市平字大町31
TEL・23-2750

今話題の中国健康茶!!

中国物産センター

日中貿易株式会社

いわき市平字紺屋町36 ☎23-9319

ご会合・宴会に・ご家族連れに
お座敷をご利用下さい

香港仕込みの本格的な味!!

中国料理 **鳳翔**

平駅前(白銀町・高橋ビル) TEL・23-0251

豪華な宴会場で結婚披露宴
各種宴会にご利用下さい

政府登録国際観光旅館
ホテル **うお照**

常磐 湯本駅前 電☎2363

東映24ビル

人間回復! 爽快なサウナの実感!

東映サウナ

●ご入浴料 ¥1,300 回数券(10枚)¥10,000 マッサージ料 ¥1,700
●毎日午前10時から深夜0時30分まで入浴できます(受付締め切り午後11時)
●毎週土曜日は翌朝までオールナイト営業です

いわき市平・十五町目 東映24ビル2F ☎23-1926

寿司 蛇の目寿司

すしの日

毎週水曜日 営業時間
午前11時～午後9時半

●並 1人前 450円
●中 1人前 700円
●毎週木曜日は定休日(祝日は除く)

寿司専門店
蛇の目寿司
平・三田小路 電74-3283

へんせん

中島安男

9917



斎藤厚相 いわき入り

千人の支持者が歓迎

斎藤厚相大臣の大臣就任報告会が二十五日午後四時半から、いわき市平の大黒屋二一ビルで行われ、約千人の支持者が参加した。

厚相は、馬目智夫自民いわき支部長があいさつしたあと、田畑いわき市長、鈴木喜政県議らが大臣就任の祝辞を述べると共に、本県や近郊の発展に尽力を要請。続いて、向支部から花束を贈呈され、あいさつに立った斎藤厚相は、昨年からの内閣抗争や先のタラシ

からは、福祉後進と言われているが、後進を切り捨ては考えられない。同時に、老人医療の無料化廃止、というようなこともまっさら考え、ないなら、努力して取り組む、と約束した。

斎藤厚相は、のち、同六時半、四谷立野の急で帰京した。

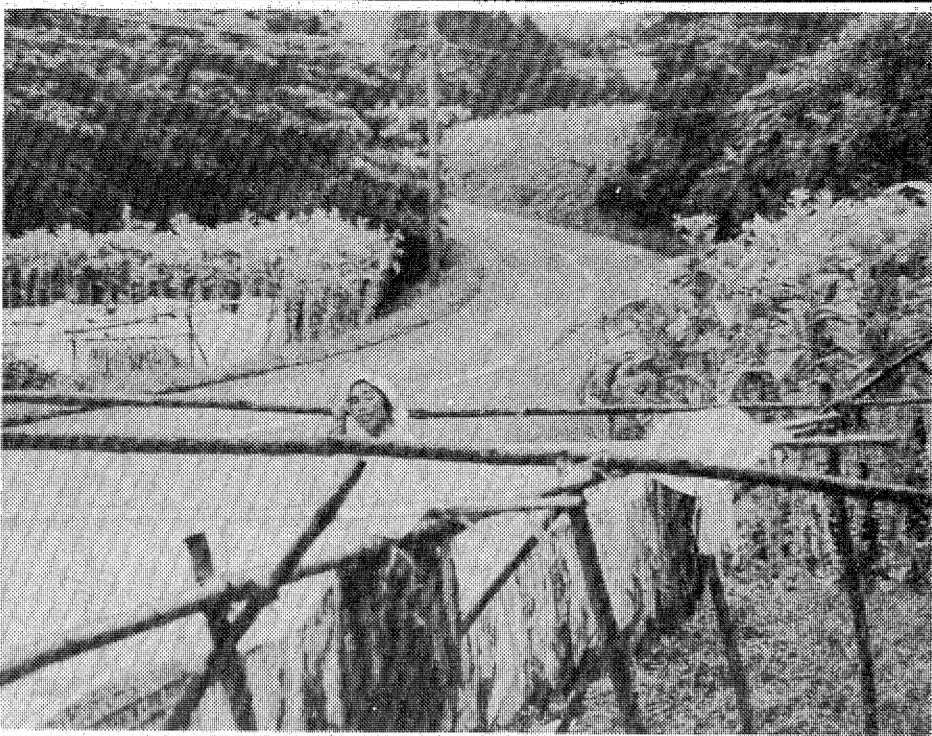

葉タバコ畑のそばにつくられた臨時乾燥小屋

冷夏の影響

葉タバコ摘葉遅れ

△八月に入ってから、真夏は、二十四日だけ。冷温と日照不足に明け暮れているが、この異常気象で、山間部の葉タバコ栽培地でも影響をうけ、摘葉、乾燥作業が大幅に遅れている。

△例年なら土葉、中葉、天葉の順で摘まれる葉タバコは、摘葉作業が終わり、葉タバコがガイコンのまじりに林立しているが、四谷町の駒込部落では、まだ七八〇%の収穫。△そのうえ、乾燥もはかどらず、乾燥用ビニールハウスは、種用ハザルカを利用した臨時乾燥小屋をつくらせて、摘葉の遅れを待っている。

△梅雨どきを思わせる不順天候、いつまで続くかと、稲作と合わせて、深刻な表情だ。

周知不足の福祉制度

新入児の母子家庭懇談会

平地区母子福祉会(福崎マサ子)主催の五十年度小学生入学者の母子家庭懇談会が二十四日早前十時から、市文化センター三階和室で開かれた。

他市に先が、若年母子家庭を支援する市母子福祉会が地区ごとに新入児を持った若年母子を集めて、悩みの他を話し合うのをねらいとした会だ。同地区内から約二十人と相馬郡鹿島町の母子福祉会のメンバー二十四人のほか、いわき市行政事務所の影響、山崎福祉課長、渡辺伊津子母子相談員も出席した。

まず、市母子福祉会の事務局から、母子家庭が受けられることができる児童扶養、母子福祉手当、福祉資金について説明があったが、知っている人が少なく、改めて詳しい説明がなされた。

また、「自分は体が弱いが入院した時子供が困る。なかなか良い仕事に就けない。なご、さまの意見なども積極的に出したい。」(この日は、約十五人の子供が母親と一緒に出席していたが、事務局長が、会場の周りをラスタリウムを見学させる配慮を見せたため、母親たちも思いつく意見を出した。)

小林二段一年が優勝

植田公民館で親善将棋

勿来将棋愛好会渡辺正雄会長(主権の第三十回親善将棋大会)は、二十四日早前十時から、植田公民館二階大広間に約三十人が参加して開かれた。A、B各クラス対局で熱戦の結果、渡辺正雄(小林)が優勝し、渡辺正雄(小林)が優勝した。小林君は、ことし三月、高橋が開かれた県将棋大会に最少で出場、十三人の有段者に交じて、七

合することができた。

△今年度の新入児若年母子懇談会

監視艇「はまかぜ」寄港遅れる

横浜税関所属の高速監視艇「はまかぜ」は、二十六日午前小名浜に寄港予定だったが、海上の状態が悪いため同日は中止となった。以後の日程は検討中。

くらし

煙突の下に故郷の釜山子(かし)と句詠めた。隣の部落も農地、建物がない。北側と西側は土砂改良、整然とした。夕日がいよいよ低くなっている。まほな雲が赤く染まってきた。その色が地上に反射して明るく加えている。太陽は雲の中にあって、日中よりまほなさは失われ、それが真っ赤だ。カラスが高い空を何羽か北西に飛んで行く。ある坊さんは夕方カラスが高く、飛ぶのは、あすは天気がいい。それは、天気予報でなく、天気予報だと教えられたことがあった。時、大きく見える太陽は、西の阿武隈の峰にすい込まれるように沈んでいく。

落陽

二十年前の風景とは、変わって果てた。以前は丘のすく下を流れる川から用水を引いて、今工場になっている。今工場になっている。今工場になっている。今工場になっている。

東北大会金賞の実力みせる

磐高男声合唱団が発表

磐城高校音楽部第一部長(主権の同校男声合唱団)は、二十四日午後一時から、平市市民会館で開かれた。

毎年、夏休み期間中に行っている定期演奏会、今年も顧問の本高行教諭(三)の厳しい指導のもと、高度な男声合唱を目指して練習と取り組んできた成果を発表した。

会は五部構成で、曲は男声合唱のために作られた本調のものを中心、同校OBの野野山正の詩に多田武彦が曲をつけた組曲や小学生的の詩による組曲を美しく、ハーモニーでしっとりと聴かせ、観客から、盛んな拍手を浴びた。

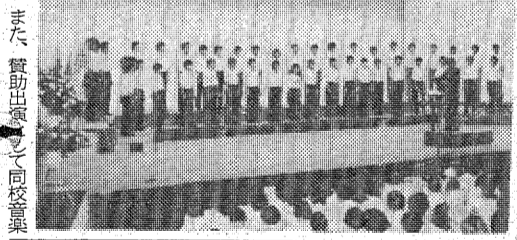

また、賛助出演して同校音楽部の中に所属している吹奏楽部も登場、東北大会金賞に輝く見事な演奏を披露した。

(美しいハーモニーを披露した磐高男声合唱団)

生け花教室の生徒募集

常磐公民館

常磐公民館は毎週金曜日午後五時から、同公民館で開いている「草月流生け花教室」(川西葉菜子)の生徒を募集している。

中学生以上を対象に基本花型、研究創作を指導。費用は月額金五千円、ほかに一回の教材費が六百円程度。受講申し込みは同公民館まで。

味自慢の……焼肉・冷麺は「コリア」へ!

鹿島街道沿い

コリア

☎58-4235

おみやげとお食事

小名浜さかなセンター

さかな料理 明治丸

鹿島街道 ☎58-8211

すぐれたカッチング *Pierre Cardin*

繊維の中の宝石 西印度海島綿

フランス生れ 両面バイル **SODES**

当店だけの高級洋品の紳士肌着グループ **ナカノ**

平字三丁目 TEL. 74-2053

きみは、ボスホラスの海を見たか。

サード「もう類づきはつかないの」

東陽一監督のメガホンで

9月6日大ロードショー

四季

奈津子

五木寛之

奈津子のように生きてみたい。

前売券好評絶賛発売中!!

洋画は **聚楽館**

同時上映

パリ帰りの自伝小説の完全映画化! 夜よ、さようなら

平字前 世界館ビル 地下1階 ☎74-4558

※9月中旬曜日のお昼3:00より「マトロネ」を1回上映いたします。

稲作無残

山間地は青立ち、不稔

平地も黄化、葉先枯れ

県農改 天候回復待つのみ 現地調査

異常気象による日照不足でいわき市内、特に山間高冷地の水稲は軒並み「不稔現象」となっていることが確認された。農作物等不稔対策本部(県いわき農政事務所内)が二十五日現在で、平野部の水稲は出穂も平均より十日遅れているほか、平地部でも黄化現象が、早稲も、今後もうつた天候が回復すれば、被害はさらに拡大しそうだ。

同本部内の県いわき農政改良課 山間部の水稲の生育調査を行った。現場が軒並み出ており、局部的な所では同日、市と協力して川前、三和の両地区には穂イモチ病も発生しているほか、遅れているほか、葉先の枯死、黄化現象もひどくなってきた。

矢田川に死魚多数浮かぶ

稲田取水、工事で酸欠?

鹿島町 飯田地区 公害モニターが発見

二十五日午後五時すぎ、いわき市鹿島町飯田地区の矢田川に大量の魚が浮かんでいるのを地元公害モニターが発見、同日夕から県いわき市公害対策センターが調査に出動している。

市内に架かる飯田橋の上・下流各百メートル間に、フナやオイカワなど約三百匹が死んでいたので、それより下流の新矢田川橋下中州にも五、六十匹が固まっていた。今年初めての魚の大量への死事件。

持ち帰った死魚と水質の検査を行っている同センターでは、また完全な分析を終えていないが、上流にある工場排水の影響ではなく、流域の稲田に水を引くため大川から取水したと、上流で行われている同川改修工事で底上げ

【新矢田川橋下の死魚のかたまり】



小名浜で心 小名浜地区社会福祉センターと相談 社協管内小名浜心配と相談所は二十七日午前九時から午後三時まで、小名浜老人憩いの家で心配と相談を受け付けている。

小川で健康相談 いわき市小川支所は二十七日午前十時から一時半まで、根本公民館で健康相談を受け付けている。

塗装にも国家試験

41人が色合わせに苦心

建築塗装作業技能検定試験が二十六、七の両日、いわき共同高等職業訓練校(平・明治町)で行われた。

塗装職人の技術の向上を目的に毎年実施している国家試験で、今年は一級十六人、二級に二十五人が受験した。

試験は統一で二十、横六、十のペーパーに塗地のパテ塗りから仕上げまでの工程を四時間で終えるが、難関は調色。指定色は四つの塗った色を混ぜ合わせてつくることが、少量でも微妙に変化するため、受験者は特に時間をかけ、色合いに合わせをしてみた。

九月二十一日の学科試験を経て、十月十四日に合格者が発表される。

愛好家が熱心にせん定習う

秋のバラを前に

いわきバラ会(鈴木勝博会長)主催の秋のバラせん定講習会が二十四日午前十時から、いわき市平三崎、平中央公園で開かれた。

花の豪華さ、色の鮮やかさで気品を感じさせるバラは花の咲く期間が長いことあって、愛好家に非常に人気がある。この日は一般のバラ愛好家を中心とした約二百人が

尋ね人

庄司悦子様

遺産相続のため至急御一報下さるようお願い致します。

▽連絡先 いわき市平字倉前八 塚本ヒサ子
電話 七四一四七三一

明日のご来店を
あすは
休館日です。
お待ち申しあげます。

いつもどこかにある街
カン・カン
マステーションビル

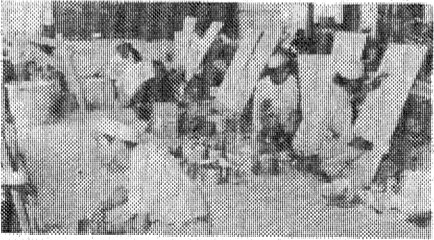

41人が色合わせに苦心



熱心なバラ愛好者たちが集まったせん定講習会

参加。同会生みの親の近況を聞き、講師にせん定の勉強をした。

会場となった平中央公園には同会十五周年を記念して植えられたクリスマスツリーが飾られた。

開店7周年記念謝恩セール
ワンモアチャンス応募券
ご当選者名(商品券10,000円)

(第3回目)

いわき市常盤湯本町	及川澄江様
いわき市岩間町	森 和子様
いわき市四倉町	芳賀タカノ様
いわき市平中神谷	吉村佑子様
いわき市平下神谷	坂本おろり様
石川郡石川町	郷 多佳子様
双葉郡大熊町	渡部俊裕様
いわき市平赤井	山口孝子様
東京都練馬区	矢野道代様
いわき市平字旧城跡	佐藤篤司様

いつもどこかにある街
カン・カン
マステーションビル

郷土の環境を守り県内の産業をささえております

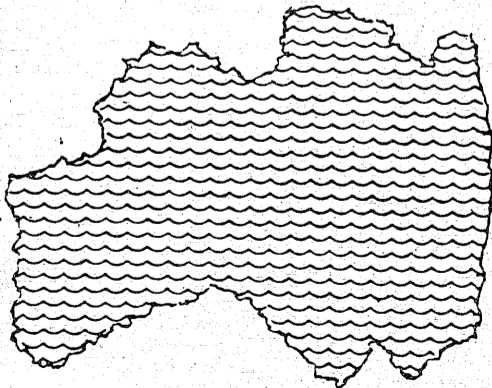

福島県産業廃棄物処理業協会

厚生大臣 顧問 斎藤 邦吉
会長 太田 忠雄
福島県いわき市内郷宮町町田105番地 電話 (0246) 27-7555番

