

NHKテレビ

- 6・00 大草原の小さな家「まぼろしの赤ちゃん」マルケル・ランドン NHKガイド
7・00 海外ウィークリー「初公開」インドのテレビ番組「マ・ロサンゼルス名物レーガン床屋さん」
8・00 王様下町「蛇蔵のごとく」一からみあい 小林桂樹 津川雅彦 池上季実子 加賀まりこ 加藤治子 佳那晃子 小林薫 高品格
9・10 音楽の広場「パンガリ」舞曲 第5番「行進曲「旧友」」
10・00 解説「ルポルタージュにっぽん」駅前「侵略者」スポーツアワー「夜の指定席」落語「三笑亭夢楽 三遊亭金馬 ぎょうの」

NHK教育

- 6・00 テレビスポーツ教室「剣道」基本打突技能指導 坪井三郎 筑波大学剣道部、きき手・阿部宏アナ
7・00 中国語講座「すいぶん待たせたな」
30 テレビコンサート「ロンド」バイオリン協奏曲 本短調 作品64 NHK文化シリーズ 美をさぐる「上方絵師の系譜」浪花浮世絵 長谷川貞信 針生一郎
9・00 婦人百科「抱き人形」一牧場の女の子 米山京子
30 通信高校講座 地理B「世界の中の日本」
10・00 通信高校講座 世界史「ロシア革命」
30 通信高校講座 日本史「近代文化」
11・00 フランス語講座「すぐに出て行かない」
30 大学講座 近代演劇の展開

福島テレビ

- 6・00 ふしぎな島のフローネ「旅立ち」
30 コープ
7・00 スバリ当てましようノ会・石坂浩二 クイズダービー「スキー野郎10万へ直滑降」三浦雄一郎 長山駿子
8・00 8時だよ!全員集合「ドリフの国語・算数・理科・社会」桜田淳子 太田裕美 若崎宏美
9・00 ただいま放課後「賭けるんだ、君の青春を」本田博太郎 寺泉哲章 近藤真彦 秋野暢子 松原秀樹 BIBI
9・55 報道特集「毛沢東に罪ありや」妻江青女史の弁論「ミステリー消えた5000万」と悪党はだれた? 北代淳二
10・00 クイズDデート
30 スキー場だより
40 プロ野球

福島中央テレビ

- 6・00 一休さん「明国の使節と老犬」
30 ジャスト
7・00 生徒諸君「よく遊びよく遊べ」上田美恵 田島理司 古川雅子 爆笑ヒット大進撃!!「特選ニュー漫才!!81年型爆笑決定版」漫才 ツービート B&B 明石家さんま 赤信号 ゆーとぴあ シンセサイザー
8・54 海外スポット「熱中先生と三千万円の宝くじ」水谷豊 船越英二 太川陽介 草笛光子 名古屋章 藤田弓子
10・00 海外スポット「土曜ワイド劇場「五重塔の美女・江戸川乱歩の幽鬼の塔」天知茂 片平なぎさ 入川保則 生田悦子 五十嵐めぐみ 荒井注
11・55 きょうの出来事
12・05 スポーツ

五重塔の美女・江戸川乱歩の「幽鬼の塔」



なぞの美少女ははたして何者か?

大木はソックアフト、達平の声をがとんだ。達平は選手をロボット視する達平に反感を持った。一瞬の差で明暗が変わる。それがソックアフトというのだ。だが、

今夜の番組

NHK第1 1341KC

- 6・00 解説「音楽の窓「たべもの随筆」台所の道具」
7・00 ラジオジャーナル NHKガイド
8・00 コメディ「先生・人生・一年生」セント・ルイス 松島トモ子 芸と人「滝沢修」
9・00 文化講演会「万葉の心」
10・00 ラジオリサイタル「ルポルタージュ」シュドラス 歌曲集「ザフラン」 「夜」「ダリア」「星」 「単調さ」「あらしの日」「夜に」「ささやけ」「ミルチの花よ」
11・00 夢のハーモニー「森の詩」「ヴァイオリンの技法」「四季・冬」妖精 「真珠採り」

NHK第2 1539KC

- 6・00 定時制高校「ホームルームの話」小島義郎
20 基礎英語 小島義郎
40 続基礎英語
7・00 ガレントドビッグス 15 英語会話 東後勝明 イングリッシュアワード J=エディ・ヘイン
8・00 通信高校講座 英語A 赤川裕
20 通信高校講座 英語A 伊勢山芳郎
40 通信高校講座 英語A 中村敬
9・00 通信高校講座 音楽I 小島美子
20 通信高校講座 日本史 河上一雄
40 通信高校講座 倫理・社会 杉原安
10・00 気象通報
20 通信高校講座 現代国語 中井春男
40 通信高校講座 現代国語 中井春男
11・00 スペイン語講座
20 中国語講座
40 フランス語講座

ラジオ福島 1062KC

- 6・00 ハイライト ケミファレフォン健康コーナー 眼科相談: 村田眼科医院長・村田博
7・00 ニューミュージック・イン・宝島
30 俊とみゆきの笹の川しあわせジョッキー 三菱ドライブビッグジョッキー 八神純子
9・00 夜の希望音楽会
30 夜のヒット歌謡
50 輝け!全日本パロディ大賞
10・00 レインボーハッピーズ タジオ 荒川守・桑折久子阿アノ
30 いつかどこかで テイク・ザ・リーガル・トレイン
11・15 SOUNDS WITH H COKE
45 エルのボエムコーナー
50 現代心理学55
12・00 ジャズ・タイム
30 桃井かおりのひとり身ぽっち

F M放送

- 6・00 ☆邦楽百番
40 ☆あの日のコーラス
7・00 ☆セッション'81「モーメンツ・ノーティス」 「騎士道」「ミスティ」「ハロー・ドリス」「ストロード・ロード」
8・00 ☆ニューヒット歌謡情報 DJ・三浦弘子 大川茂「ひとり上手」「恋はDO」「化粧」「それぞれの原宿」「胸さわぎ」 ラジオ劇場「遠近の仮橋」仁多雪郎・作 小林昭二 若崎加根子
10・00 ☆夜のスクリーン・ミュージック・スターのどくらべ・女性編「ジェレミー」
11・00 ☆クロスオーバーレブ「遥かなるヨーロッパ」「リブ・イット・アップ」

土曜ワイド劇場

そして数日後、またも同じ五重塔の写真を撮った首切り死体が発見された。明智は五重塔殺人の予告、この写真と十年はたっているミイラの小指とを結びつけていることを確信した。

自走車85万台

大都市の各駅では、自走車85万台。問題の共通点は、自走車は、足立区伊興町自治会の人たちが、自走車を追放しよう

自走車85万台

大都市の各駅では、自走車85万台。問題の共通点は、自走車は、足立区伊興町自治会の人たちが、自走車を追放しよう

自走車85万台

大都市の各駅では、自走車85万台。問題の共通点は、自走車は、足立区伊興町自治会の人たちが、自走車を追放しよう

日本テレビ④ 6・24 水野晴郎のスター情報 ジャスト
7・00 宇宙戦艦ヤマトIII 爆笑ヒット大進撃!!

TBSテレビ⑥ 6・00 料理天国
7・00 まんが日本書ばなし クイズダービー
8・00 8時だよ!全員集合

フジテレビ⑧ 6・00 Xボンバー
7・00 スバリ当てましようノ会 アップルハウス
8・00 小さな道跡者「天と少年」

テレビ朝日⑩ 6・00 電子戦隊デンジマン
7・00 サウンドメッセージ
8・00 男!あばははっちゃん

東京12チャンネル 6・00 ダイヤモンドサッカー ヨーロッパ選手権
7・00 クイズでボーイハント

おしゃれたクリーニング マルイクリーニングセンター いわき市平字南町 電話2707 工場 584862

只今会員募集中 *カットのチャンピオン ロレアルグランドサロン フタナベ 美容室 いわき市植田町金畑29-3 電話02466-2-2437

あなたの職場のユニホーム お問い合わせは ぜひ専門店の 鈴屋 【営業時間】 AM9:00 ~ PM5:30 平字大町(6号国道沿) TEL.(74)3788・8056

21世紀の21C.整備工場 東北でははじめての車検自動ラインシステム導入 出勤時入庫、帰宅時完成が可能になりました。 四倉自工株式会社 いわき市四倉町細谷53の1 電話(0246)34-3821代



風しん

軽度の発熱と発しん出る

安静と栄養の補給に心掛けて

風しんは別名「三日はしか」といって、はしかと似た症状だがそれよりは軽度である。症状は発熱と発しん。発熱をみないこともあつたが、なかに高熱を出すこともあり、三十七・三十八度までの熱が二、三日続く。発しんの多くは顔で顔や手足にも出る。(これは三日はしか)

妊婦り患は胎児に影響

くしゃみやせきから感染する

小児期にかかってしまえば問題はなだが、恐いのは妊娠中の女性が風しんにかかった場合。特に、三カ月以内の妊婦には胎児への影響が強く、心臓病、難聴、白内障、水頭症など先天的に異常がみられる子が生まれることがある。もしも発熱した場合は、専門医と相談してその処置を慎重に講ずることが望ましい。四十前後には、沖縄妊婦

枠順による展開 外側ほど不利に

人間の陸上競技と、二百メートルの競馬は、カーブを描いて走っても厳しく区別される。距離がコースと同じにされているからハンデは、しかし競馬となると、そんな距離の短いレースでも、最低一カ所はカーブを通過する。スタートは内、外枠(わく)に分かれても、あとほどどう走ろうとかわるな。これが問題で、複雑にしていく大まな要素なのだ。そこで内、外枠の差を数字に表してみたい。ゼレートコースを馬場に描いてみる。東京競馬場の千六百メートル、バックストレッチの始まる地点から発走し、四コーナーの半出部分を通りゴールに向かう。ゲート枠を頭分二に分けて、十頭立てで走る。一枠

の馬の走る距離は当然、最も内側を走る形になる。二百メートルの競馬は、カーブを描いて走っても厳しく区別される。距離がコースと同じにされているからハンデは、しかし競馬となると、そんな距離の短いレースでも、最低一カ所はカーブを通過する。スタートは内、外枠(わく)に分かれても、あとほどどう走ろうとかわるな。これが問題で、複雑にしていく大まな要素なのだ。そこで内、外枠の差を数字に表してみたい。ゼレートコースを馬場に描いてみる。東京競馬場の千六百メートル、バックストレッチの始まる地点から発走し、四コーナーの半出部分を通りゴールに向かう。ゲート枠を頭分二に分けて、十頭立てで走る。一枠

風しんは子供だけでなく大人もかかりやすい病気である。ただ、1度かかると生涯免疫があるから、必然的に子供に多い。原因は風しんウイルスで、くしゃみ、せきなどにより感染する。

実益



第二の人生に向けて選択をしっかりと

脱サラ後の手引き

ギャンブル金集



「脱サラ」といって催しが開かれて、昨年の十二月初めには四十回目を数えた。主催は、財団法人職業技能振興会。二日間わたって行われ、入場料は五百円。来場者には「月刊新事業」という本をプレゼントしている。呼びものは、新事業、新職種

でも、いったい何をすれば成功するのかが最大の悩みだ。ひと聞くと元も子もなくなくなってしまうことになる。そこであれこれ自分なりの考えを、ヒントやノウハウを最大限に利用してみたい。

内々有利、こんなことばかり切っている。だが、いったいどれだけの数字で語れる人はあまりいないのではないだろうか。競馬場はこの国でも、たいてい円形。ここがポイントだ。

新商品の百種類に及ぶ展開が実演公開だ。どんな新商品が並んだか、紹介してみよう。ハリー・キョウ家庭用洗剤、オン・ファミリー、ローリング健康、やせる中国茶、シャード胚(は)芽油、ミネラルウォーターの素、自動販売機用電池

「まず、週休二日制で増えた余暇を活用することから、始めたい人の相談が多い。そこで、ここぞつかんだヒントを、どのように活用するのかがあなたのワケ次第。

「油ぞうきん」はほこりを吸いとる働きが強く、使っているうちに少しくらい黒ずんできたなくなっても、その汚れをほかに移さないのでもっとも重宝なものです。リースを利用してよいのですが、高くつきますし、家庭でも簡単に作れますので、1度作ってみてはいかが？

油ぞうきんを作る
お湯8、灯油2、住居用の洗剤数滴

長谷川整形外科医院
平・五色町78(平大橋近く) 院長 長谷川 国男
電話 74-5691

小野整形外科医院
院長 小野 英徳
いわき市平谷川瀬字仲山町66 倉前バス停下車 ☎22-2414代

斎藤内循環器科医院
院長 斎藤 勳
平字紅葉町38-2(磐女裏) TEL. 23-0750

代行運転なら丸正代行へ
電話 24-2020
営業時間 午後7時～午前2時まで受付

写真のことならアドバイザーの店
正映堂写真店
正映堂スタジオ
内郷駅前 ☎26-2068

大和田医院
院長 大和田 一郎
いわき市平字南町 電話(三三七)のみはな

長橋病院
院長 鈴木 将夫
いわき市内郷御殿町 電話(三三五)二六代

遊佐内腸科医院
院長 遊佐 内腸
いわき市小名倉字丹波沼三八 電話(五五五)五五五(自宅) 夜間(四六八)八八(自宅)

佐々木内科医院
院長 佐々木 高伯
いわき市東町(泉公民館前) 電話(五五八)五五八

蓮沼医院
院長 蓮沼 清夫
いわき市市子尼子町二一九(専売公社前) 電話(五五三)五五三

野崎整形外科
院長 野崎 隆滋
いわき市常盤本町三國(元山形屋) 電話(二一三)三一三

森の幻想

文 鈴木 将夫

題字 松本 周司

②

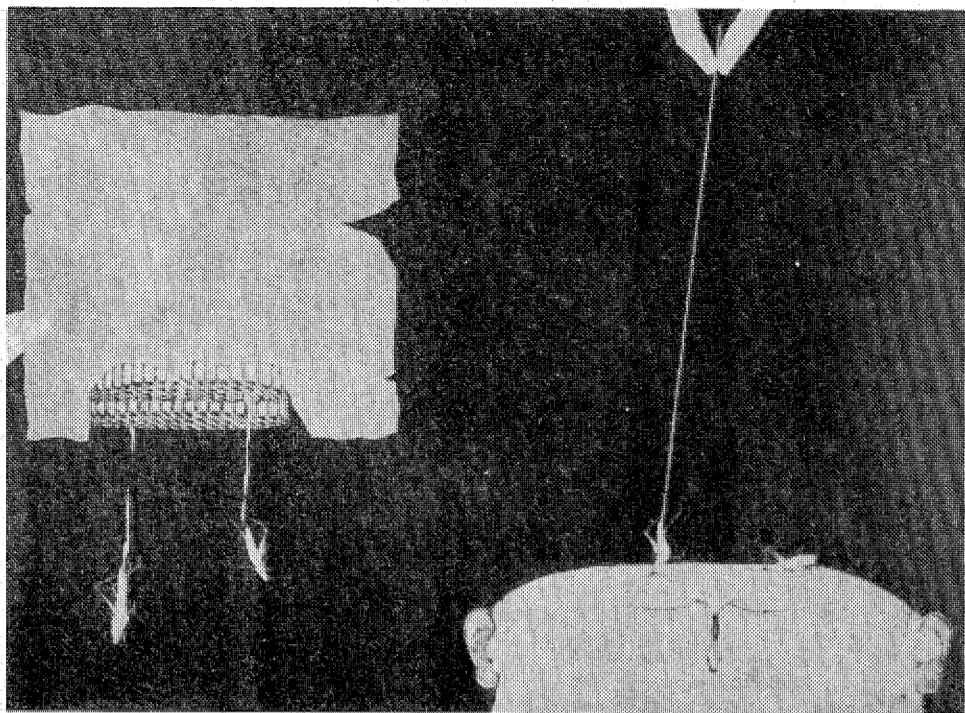

小人の国より 一九四九 山野辺雄雄

シヨキングが大はかりで、私宅に近い新川の手には、毎朝常連の若者男がトランポリンを走りまわっている。その有り様を横目で眺めながら、目下初老期腰痛症を治療中の小生は、大連の散歩コースに満足しなげばならぬ。雨の降らないかぎり、御台場から平まで、逆内郷駅までの早朝散歩を始めてから半年になった。そんな自新しきもな散歩コースを、ついでついでに正月餅で家の中をトロトロと歩く人々で賑わう。いたく

エトランド・シヨキングと名前だけはよく知れたいが、癖なみの大きな懐かしい懐かしいから、主人公もその路肩にま先立ちながら、ひたすら御通過をお見送りするばかりは手がない。この辺り、大型専用道路をつくる計画はないのだから。

沿いの道路が直線に伸び、アパートの雨戸がまた閉まっている下を通過して、鉄工場の縫製場の表向に鍵がおりていける。歩くと五分、やとと松ヶ岡公園裏手に向かう小道に出られる。

このまですりゃ、これは車に追われる心配はもうなくなつて、自然に半世紀前の昭和五年頃の記憶を再生させる余裕も出て来る。子供のころ、祖母に手をひかれてこの道を何度も往復した。その頃の周囲は田んぼと畑が混在する。田んぼの一角に山が鋭角に立つて

いた。小生の心象にすれば、藍色だったのは又山の色あいはかりでなく、古ぼけた農家の壁根や破れた板塀や、それに公園裏に生えていた極木の幹まが、一様に青灰色を帯びていた。ちよん木皮で描いたスケッチのよう、モノクロの風景だった。それを思い出して、さういふ下脚のあけた

が道を引ながら、昔のまの公園の切り通しを歩くと、左側に赤い四角のある庭が見え、右側に白く塗られた傾斜の、いつもの桜木立が見え、今そのかみのひまは、今は水たまりに近づく。甲水池となり、水の七上ヒルが数羽泳いでいる。黒曜石が建っている。奥まで池が広がっている。奥まで池が広がっている。奥まで池が広がっている。

歩くと、体のリズムが頭の方まわりのよう、散歩の取組には、着るもの、散歩に連続して出かけるメリットがある。車や歩くような流れの音、断絶がないように思える。そのため、いつも自らの現象に寄りまわられる気持ち、ほっとした調子が、過去の現在や未来へのゆたかりした幻想に似たもの、可能にたのしみ、かと思える。

大公園の中の道まで車を通さずと、いじやないかと思う。路地を左に見ながら、天理教会の前を歩くと、中学生達が三々五々とやってくる。に出会う。朝の彼らの姿は、校内暴力などとは違って無縁な、心地よい緊張感を感じる。才地小路に、さういふ道を、左折してすくまた右の小路に入る。なるほど、平は変わって、なごしいな。古い家の通りとなる。やがて田町の飲み屋街にさしかかると、寝たかき、夜の町並みは、寝たかきに沈黙している。急い主人より早起きをして、スグコッチリヤから、けたたしい、味を、あひせられる。新田町を通過して銀座通りまで、進み、通過して、脚の痛みが、なごしい。脚の痛みが、なごしい。脚の痛みが、なごしい。

歩くと、体のリズムが頭の方まわりのよう、散歩の取組には、着るもの、散歩に連続して出かけるメリットがある。車や歩くような流れの音、断絶がないように思える。そのため、いつも自らの現象に寄りまわられる気持ち、ほっとした調子が、過去の現在や未来へのゆたかりした幻想に似たもの、可能にたのしみ、かと思える。

歩くと、体のリズムが頭の方まわりのよう、散歩の取組には、着るもの、散歩に連続して出かけるメリットがある。車や歩くような流れの音、断絶がないように思える。そのため、いつも自らの現象に寄りまわられる気持ち、ほっとした調子が、過去の現在や未来へのゆたかりした幻想に似たもの、可能にたのしみ、かと思える。

歩くと、体のリズムが頭の方まわりのよう、散歩の取組には、着るもの、散歩に連続して出かけるメリットがある。車や歩くような流れの音、断絶がないように思える。そのため、いつも自らの現象に寄りまわられる気持ち、ほっとした調子が、過去の現在や未来へのゆたかりした幻想に似たもの、可能にたのしみ、かと思える。

第二話 腰痛散歩



生活メモ

●食用油の使い分け
食用油は空気に触れたり、強い光線に当たると酸化し変質します。こうして古くなった油で揚げたものは胸にもたれ、味も悪く栄養価も少なくなります。変質がひどくなると、油の中に有害物質が発生して体に影響を与え、その結果、消化不良を起こして肝臓がはれたり、ビタミン欠乏症になったりするので注意が必要です。

食用油の古さを見分けるには、なべに油を熱し、野菜などを少量煮てみると、油が新しければ野菜などの周りに大きな油が立ち、しばらくするとあわはだんだんに消え、やがてなごりますが、古くなった油ではあわが細かく、表面全体にでき、野菜などを取り出してもすべしは消えないので、判断できます。

スナック
トウハン
平字田町 石坂ビル
☎21-4501

完成された男のニット
高級紳士洋品
ティアンドティ ヤマカ
平・三田小路(ストップインミタ)
TEL. 22-1503

御宮と神具・屏風(びょうぶ) 各種
有限会社
せがしや
●総本店【駐車場完備】
内郷6号国道沿い ☎3003
バス停藤棚前
●内郷ショッピング ☎6127

ヤマハスキー用具外有名ウエア大量入荷しました
良心的なスポーツ用品の店
遠藤運動具店
平・中町7の4(大黒屋デパート前)
TEL. ☎3391 ☎8134

お宮と仏壇
橋本屋
平・新川町1
五町目バス停わき
電話74-3948

スナック
はる
いわき市平字田町(紅小路)
☎74-3165

味を大切に作る店
各種宴会
ご予約承ります
5名様から80名様まで
ご予約はお早目に
中国茶館 杏苑
キョウ エン
●銀座通り店
平字三町目(錦建ビル2F)
☎23-9349

●大、小宴会それぞれご予約に
応じて承っております。
割烹
すたんと割烹
久真
平字田町 新館 二二一八六一
古本館 二二一八六一
すたんと (共通)
二二一三九七六

健康は脊椎矯正から
●診療時間
午前八・三〇～正午
午後一・三〇～七・〇〇
船生カイロプラクティック研究所
船生鍼灸治療院
院長 船生 玄二郎
いわき市平字紅葉町〇一 電話〇六五三

出前迅速
うなぎ
小料理
みな川
☎勿来〇五二七八
いわき市植田町南町一丁目二

きもの帯
三井呉服店
平・三町目 電話三三〇二三代

集金車の盗難事件

近くに乗り捨て191万円消える

致命的な届け出遅れ

中央署、60人を動員捜査

十六日正午すぎ、いわき市平の繁華街で、現金を置いたまま止めてあった信用金庫の車が盗まれる事件が発生。届け出を受けたいわき中央署は、車のナンバーをもとに隣接各署に手配。緊急配備を敷いて犯人の行方を追っていたところ、発生から三時間後、盗難現場から約一キロ離れた同市内郷御台境町の裏道で車を発見したものの、現金約百九十万円はなくなっていた。届け出が事件発生から五十分も遅れたため、初動捜査が後手に回り、同署は十七日早朝から警員六十人を動員して現場付近の聞き込みなどにあたっているが、目撃者がいないこともあって有力な手がかりはつかめていない。

十六日午後一時二十分ごろ、同三時四十五分、検察中のバトカ、捜し回ったがみつからず、同一時市平字二丁目一〇、平信用金庫本店が同市内郷御台境町新田前五丁に三時四十分、金成徳長と二店平字大平睡夫店長IIの金成正太郎、得意先徳長(○)から、同署に電話連絡。同署一町目三四、関原ビル東側路上に駐車してあった軽乗用車が盗まれた。車の中は現金約二百万円が入っている。同署は十五町目派出所に届け出があった。同署は多額現金盗難事件として直ちに盗難車両のナンバー「いわき50-あ-156」を隣接各署に手配するとともに、国道6、49号など主要幹線道路で検問にあたり、発生から約三時間後の

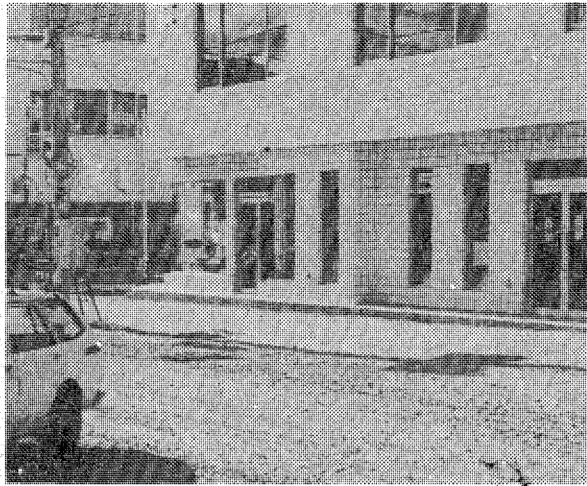

見つかつた時にはカバンに数円が残っていただけで、ほかの現金は消えていた。

車乗り捨て場へ犯人直行? 偶発事件か

現場は、国鉄平駅から西に五百メートル離れた通称「西町屋横町」平字田町の飲み屋、衣料品店、料亭などのビルが立ち並び、繁華街で、現在道路幅が狭い。

同署は、この事件を平字二丁目一〇、平信用金庫本店が同市内郷御台境町新田前五丁に三時四十分、金成徳長と二店平字大平睡夫店長IIの金成正太郎、得意先徳長(○)から、同署に電話連絡。同署一町目三四、関原ビル東側路上に駐車してあった軽乗用車が盗まれた。車の中は現金約二百万円が入っている。同署は十五町目派出所に届け出があった。同署は多額現金盗難事件として直ちに盗難車両のナンバー「いわき50-あ-156」を隣接各署に手配するとともに、国道6、49号など主要幹線道路で検問にあたり、発生から約三時間後の

起こるべくして起きた事件

無警戒、金銭感覚マヒ

喫茶店でもキーつけっ放し

今回の事件を生んだ大きな要因として指摘されるのは、職員が金銭感覚のマヒか、油断と、同金庫の選りすぐる警備の届け出に、同金庫本店は、金本本店長以下職員三十八人、十八人の得意先係員がおり、盗難に遭った軽乗用車五台のほか、バイクと徒歩で集金にあつた。山崎さんは平の平津と北目町に、十六日は午前九時前同本店を出て同地区のスーパーで集金したあと、喫茶店に三十分ほど寄り、三、四回本店に戻った。

人身百般鑑定には第一級鑑定師が担当いたします

●ペット鑑定の受付中

身の上鑑定

34-6080代・平上片寄

木行寺

臨時休業のお知らせ

平津は格別のお引き立てを頂き誠にありがとうございます。勝手ながら、19日(月)・20日(火)の2日間、従業員慰安のため臨時休業させていただきます。

郷土料理「二けし」

いわき市平字白銀町 TEL・024-2266

センスあふれる欧風ハイ菓子

パピヨン

PAPILLON

お菓子の専門店

みらい

TEL 23-7111代

喜びと感激の一日。千代田会館の婚礼総合展示会がお手伝いいたします。

第2回 春の婚礼総合展示会

●とき 1月18日(日) 午前9時～午後6時 ●ところ 千代田会館

東京プリンスホテル 1泊ご招待

●入場者全員に記念品進呈
●甘酒・おでん・あんみつ食べ放題

晴れの日のために...

当会館宴会場は、ワンフロアごとに隔壁づくりですので他のお客さまへの気遣いもなく、和やかに宴会を行うことができます。

※各協賛店にてご決定の方には記念品を進呈いたします

ウエディングプラザ

千代田会館

いわき市平字下の町6番地の5
TEL (22) 5522 (代)

