

夕刊 いわき民報

郵便番号 970
いわき市平字山町63-7
いわき民報社
〒970-0246 山町63-7
本社 0246-2666
本紙支社 0246-2666
小支社 0246-6444
支社 0246-2903

ベビ一子供服
学生服
タカノ
小名浜名店街
TEL.54-3678

請け負い田植え 8,300円

10月

(請け負い・十坪) △機耕六千円(五千八百円) △液タリ一坪六千二百円(六千円) △肥料除一回四千四百円(四千円) △砕土三千九百円(三千八百円) △肥料除一回八百三十円(八百円) △砕土五千円(四千八百円) △手代かき五千円(四千八百円) △手代

農作業労働賃金

いわき市農業委員会

今年の標準額決まる

平均3%に落ち着く

これでも農家負担を軽減

いわき市農業委員会は、今年の農作業労働賃金(標準額)を決めた。他産業労働者の賃上げ率、昨年の消費物価値上がり率に比べると格段に低い平均3%になった。冷害のあと再生産に立ち直る大切な年のため、委員のなかには控えめな声も出たが、農家負担を可能な限り軽減するとともに、手足を止まないように配慮された。これまでも市町村より高く、とくに批判されがちだったが、これで世間並みに落ち着いた(市農委)。

九割以上がサラリーマン化し、今回の引き上げでほとんど他地区減反に次ぐ減反の稲作を中心とした農作業だけに他人の手が重要になったが、同市のソレはこれまでを越す冷害を受けた立ち直り年だ。他地区に比べて高かったため、例へば、農家の急激な負担増をきたした。算定基準には他産業の賃上げ率、米価、消費物価指数(過)上がり率(同)五・二%で、これに冷害という特殊事情を考慮、雇員会調べにもと、他産業労働者用労働賃金は三・一%、請け負い労働賃金は三・五%の平均一九・二%となった。雇用では果樹園での一般作業



早春のさざしのなかで池の清掃作業—平市民会館前で—

キュートツ 春の装い

〇：平市民会館のシンボルとして、市民から親しまれているキュートツ像(一、二、三日の暖かさにはだされてすっかり水、つららが消えて青銅色がキラキラ。〇：早春のさざしの十三日、くもりを取りまく池の清掃作業。手綱を使って底に沈んでいく空きかんやビール片がすくい上げられたが、なかに像に与えた硬貨も。〇：きれいな池には、ほとぼり出た噴水の音が早春の波紋を描く。春は「こまごま」装いをしたキュートツ周辺の木々の芽も、かすかに動き始めている。

耕起や田植え 4,700円

一般作業は一日5千円

標準額次の通り(カッコ内は前年額)。

- 【雇労働・一日】△水田▽耕起四千八百円(四千七百円)▽刈り取り四千七百円(四千七百円)△田打ち車除草四千四百円(四千四百円)△刈り取り四千四百円(四千二百円)△脱穀四千四百円(四千二百円)△機耕五千四百円(四千六百円)△機耕五千四百円(四千六百円)△中耕除草三千九百円(三千八百円)△果樹園整備せんだん五千円(四千八百円)△果樹一般作業三千六百円(三千四百円)△山林▽手刈り五千二百円(五千円)△機械刈り七千六百円(七千三百円)△一般作業五千円(四千八百円)△除役・手作業千二百円(千二百円)△同・機械千八百円(千八百円)

平北白土で健康相談 誤は十六日前九時半から十一時まで北白土公民館

信頼と安心のメガネ

あなたにピッタリお似合いのレンズ、フレームを豊富にとりそろえました。当店の技術とセンスなう安心です。

メガネの専門店
アイ・ブイ・ブイ
平・銀座通り ☎22-2136

いわき抄

▼：新川の堤防の上で、なごもたれた。さくらが、あつという間に切り倒されてしまった。せつかくあれだけになつたものを、なんとかならなかつたのか、気がもめた。なごもたれた。さくらが、あつという間に切り倒されてしまった。せつかくあれだけになつたものを、なんとかならなかつたのか、気がもめた。

お二人の旅立ちに...

三カネサン蒲鉾
いわき市小名浜 ☎(0246)53-4336

ご婚約指輪

ご結婚指輪

永遠のかがやきをあなたに...

G・I・A鑑定書・保証書付

指輪お買い上げの方に
豪華記念品プレゼント

ご婚約 結婚指輪をお買い上げの方に結婚式の思い出を綴る 豪華結婚証書付き青アルハムを進呈いたします

探心堂
本店 いわき市平字三町目3-3 ☎23-2753
駅前ビル店 平ステーションビル2F ☎22-0616
加工制作部 いわき市平字三町目3-3
贈り物専門店 いわき市平字南町67 ☎23-2022

率でなく額2万5千以上を要求

春闘共闘 労働条件の改善も

いわき地方国民春闘共闘委員会主催の第一回同委員会が十日午後、いわき市の市労働福祉会館で開かれ、81国民春闘基本方針などについて討議し、賃上げ要求は二万五千円以上を求めた。

同委員会には各単産(組)の代表者が出席。初めに主催者を代表して矢内議長が「組織されていく労組が中核となり、いわきで働くすべての労働者の生活と権利を勝ち取るため、力を合わせてがんばらなければならない」と述べ、同部地方労務局長が関係について問題提起し、これに基づいて討議した。

この結果、春闘の具体的な闘いの進め方としては、対自治体、対経営者団体、関係行政機関について制度や政策要求を積極的に取り組んでいくことになった。また、ペーパーの労働者賃金が全国平均よりかなり下回っているため、ペースアップではなく額で要求することを決めた。その額は二万五千円以上とした。

要求行動の今後の日程については、三月十日までにペーパーと労働

あす中学新人 駅伝競走大会

市営陸上競技場

第三回いわき地区中学校新人駅



【中学校バスケットボール大会】

平三中学 男子小勝

バスケットボール大会

男子小勝

いわきバスケットボール協会主催の第三回中学校バスケットボール大会、第五回市スポーツ少年団バスケットボール大会が十一日、関船体育館で行われた。

大会には、中学生男子十五校、同女子十九校、スポーツ少年団男子十三チーム、同女子十四チームが参加した。

バスケットボールは、一般のものより一回り小さいコートとボール。同級生や付添いの父兄の応援が飛び交うなか、熱戦が繰り広げられた。中学生の部では男女とも三中が優勝を飾り、三月に行われる県大会の出場権を獲得した。スポーツ少年団の部では、男女とも

個性豊かに研究創作シヨウ

Mデザイナーが自作発表

注文洋服業者連盟(本部フランス)の認定を受けた洋服技術者の略称、認定デザイナーが技術の粋を発表し、さらには研究の成果も十二日後三時から、平の大黒屋ニューシヤクナゲ会館で開かれた。FIMTデザイナーとは、国際

同日本連盟後援の第三回FIMTデザイナー研究創作シヨウは、十二日後三時から、平の大黒屋ニューシヤクナゲ会館で開かれた。FIMTデザイナーとは、国際

交通事故

発生	死者	傷者
10	0	8
10	0	8
214	1	0
297	1	0

生徒指導研修会

好間地区青少年健全育成推進会(藤岡得一 会長)など主催の好間地区生徒指導研修会が十四日午後一時から、好間公民館で開かれた。

当日は山口弘光好間中学校生徒指導主任を招き、同地区の青少年の健全育成の在り方について、補導員、PTA役員など約百人が出席して研究協議した。

天気予報

玉平提供

【小名浜気象所】

今夜 東寄りの風、曇り時々雨

【明日】 東のち北の風や強く、曇り時々雨で夕方から晴れる

【海上】 今夜波やや高い。明日シケるので注意。

【気温】 12日最低気温下4.3度(平年水点下1.0度)最高9.6度(同8.4度)

(気象庁発表資料)

- ### 会と催し
- 14日
- 【市民会館】▽花嫁衣裳展示会(9時)▽リトミック講習会(14時)▽松田由起子コンサート(18時)
 - 【常磐市会館】▽ゴールド雑貨展示即売会(9時)
 - 【常磐市会館】▽バドミントンサークル(9時30分)▽銅城会(13時)
 - 【文化センター】▽市中学校長会(13時)

ご会葬お礼

故母菊地アサの葬儀に際しましてはご多忙中のご遠路わざわざご会葬くださいましたこと重ね重ね感謝申し上げます。

昭和五十六年二月十三日

いわき市平字藤原町一丁目

喪主	菊地 忠知
親類	菊地 照子
親類	菊地 信雄
親類	菊地 武雄
親類	菊地 雄吉

株式会社 菊地自動車塗装
合資会社 菊地製作所
日本化工板株式会社

ご会葬お礼

故父緑川信夫の葬儀に際しましてはご多忙中のご遠路わざわざご会葬くださいましたこと重ね重ね感謝申し上げます。

昭和五十六年二月十三日

いわき市好間町藤原一丁目

喪主	緑川 舒
親類	川川 川
親類	川川 川
親類	川川 川
親類	川川 川

ご会葬お礼

故母片寄シゲの葬儀に際しましてはご多忙中のご遠路わざわざご会葬くださいましたこと重ね重ね感謝申し上げます。

昭和五十六年二月十三日

いわき市平字立野一丁目

喪主	片寄 義義
親類	片寄 義行
親類	片寄 義行
親類	片寄 義行
親類	片寄 義行

ご会葬お礼

故母阿部ヨネの葬儀に際しましてはご多忙中のご遠路わざわざご会葬くださいましたこと重ね重ね感謝申し上げます。

昭和五十六年二月十三日

いわき市四倉町字西三丁目四三

喪主	阿部 誠
親類	阿部 秀
親類	阿部 秀
親類	阿部 秀
親類	阿部 秀

四倉スレート
四倉乳業株式会社

大自然の魅力満喫 初夏の北海道へ...

ユウカラの国。原生林の中を清流がせせらぐ。定山渓。絶壁の連なり。層雲峡。初夏の北海道。は花々の華やかなカーペット。さあ、あなたも大自然の魅力を満喫する。初夏の北海道へ...

初夏の北海道へ4コース。

空の旅、フェリーの旅、スワンの旅、ただ今好評発売中!

常磐交通観光

いわき市平字妻川町3の2 ☎23-0221代

しあわせひろげる常交グループ

寒い夜は...

ホット・ウイスキーでからだの中からあたためて週末を楽しく過ごしましょう

マサントーリーザン...三二〇〇E

※2月15日(日)は休業です

ワイン・ショップ 大喜多や

平・材木町29 ☎23-3722

焼肉!! おいしさ格別

寒さに負けない体力作り! 牛舎の「焼肉」でスタート

牛舎

TEL.22-1055
TEL.58-6121
TEL.23-4989

スパイス紅茶はいかが

紅茶の味をいかに引き出すかが、中国茶を茶のフレンド、又ウイスキーやブランデーを知りたがりますが、スパイスをいかに活かすかが、スパイスの味をいかに引き出すかが、スパイスの味をいかに引き出すかが...

日東紅茶 25袋入(60g)割増量 199円

さかいストア

平・1 ☎3336-7

市民の夕刊 いわき民報

新発売! キービーマヨネーズメロマン (300グラム) 二二八円

マオネーズが マヨネーズに

ルイ十五世の時代(一七五六年)にフランスが地中海のミノルカ島マオン島を占領したさい土地の人たちがさかんに食べていたものを、だが、その後マオネーズとなった。日本製造発売されたのは大正十四年のことである。

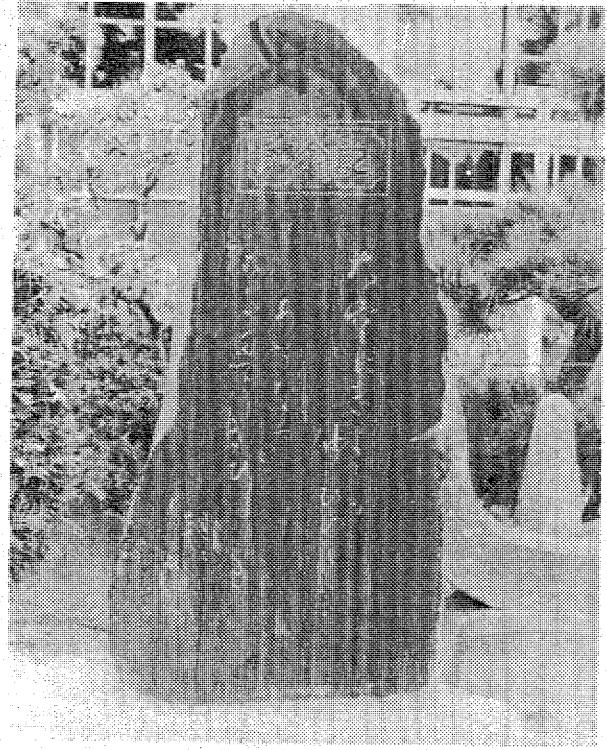

アンコール特集

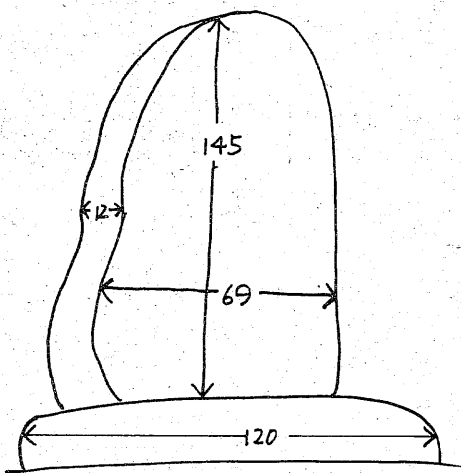

野田隆嘉の歌碑

所在地 勿来町関田・勿来二中

碑文

大空にまよふも

あすなろの

緑に思ふまじき朝に

卒業生のために同級生が詠んだものを、卒業生が記念として建立した。

建立者 長谷川武男
昭和三十五年卒業生一同

いわきの文学碑

(27)

もういちど春

福島・夜10:00



柿沼をはじめ彩子の事務所開きを祝う人達

彩子(伊東ゆかり)が持つてきた通帳、キャッシュカードは、雄三(秋野大作)の防衛によって使用不能となった。彩子の手元にはもう一つも残っていない。彩子は途方にくれた。

☆あしたのジョー2☆☆
福島中央・夜6:00

燃える男カローラ

彩子(伊東ゆかり)が持つてきた通帳、キャッシュカードは、雄三(秋野大作)の防衛によって使用不能となった。彩子の手元にはもう一つも残っていない。彩子は途方にくれた。

ちびねる情報



【紺野美沙子ふんする佳代あこがれの男役(イメージ)】
愛か舞台か悩んだ末、宝塚退団を決意する佳代(紺野美沙子)一NHKの連続テレビ小説「虹を織る」(総合・朝8:15)後半のハイライトである佳代たちのさよなら公演のようが、14日(土)放送される。

決戦非常措置令により、一場いざこざ、テールの上の大劇場の閉鎖が命じられ、佳代、カバンをみて「たべたいわ」のさよなら公演がくしくも実現。「おいしうな」口々に、とつても最後の舞台となった。昭和十九年三月四日のこと。安奈(元)と元妻のステラ(元)も、卒業生としてゲスト出演。懸命に舞台を終えた佳代は、宝塚を去る。宝塚の「虹を織る」をめぐり、宝塚にふたたび、塚原のころを「非常に切実で、灯(あかり)をともすと、熱い、した。宝塚をつぎまいてと叫び、悲そう感がありました」と口をそろえて、昭和二十二年四月に再開された時は、いちばんにかけつけたいと喜ぶ。ステラは、さよなら公演のあつた。また、三人の生活が大変で、ジュエツの同窓会、戦後の宝塚を前に安奈は、「いっしょに並んで活躍したトップスターが一同は、はじめてのだけでも、先陣に会っただけに、ステラは華と満足で、「そのころ、また



成人式の晴れ着姿で母と再会した華子

再母・静子(尾形千恵子)から「ユウマン」の再会の曲が流れて電話が、今度はオルガンによるシロイ。鉄火(飛田甚吾)は、沖繩で「世界は悲しむ」ほかを

リベラのラッキーパンチがまたま決まっていたと奮闘した。しかし、ジョーは、命がけのリング上でさえ、平気で泣き出した。くさを見せるリベラに、底知れないスケールの大きさを感ずいた。

☆特撮最前線☆☆
福島中央・夜10:00
焼死体・三つの鍵の謎
東京湾沿いの埋め立て地で、ガソリンで焼き殺された男の死体が発見された。身元不明の無惨な死体のまわりから三つの鍵が発見された。

特命捜査課・神代課長(二谷英明)らは、そのカギを手がかりに被害者の身元割り出しを開始した。三つのカギのうち、最近流行のハサミ型のファンクションキーと、コインロッカーのキーであることがわかったが、残りの一本は、なんと昭和十八年に岩手県盛岡で製造されたものと判明した。

直ちに岩手に飛んだ紅林(横光克彦)、吉野(誠直也)両刑事はついに、神代(ひえぬき)那のあ彼女を家に連れ帰った。しかし、家には岩手が張り込んでいた。鉄火は岩手が張り込んでいた。鉄夫はすまじ(泉ピン子)に頼み込んで、すまじの店の二階に母をかま。

ききもの
サウンド・オブ・ポップス10 (FM・夜7:15)
話題のロック・アルバム
話題をあつめているロックの新譜を紹介する最終日。ききものは、ギリスの音楽シーンから、ボリスとジョー・ジャクソン・バンドをきく。

三人組ボリスの最新アルバムで「世界は悲しむ」ほかを

寿し・うなぎ・仕出し
源次寿司
平・上荒川 本店 ☎23-0307

喫茶&スナック
リトルバウ
AM10:00~PM12:00
定休日第2・第3・第4水曜日(祝日除く)
平・中山町 ☎24-0779

おしゃれなクリーニング
ご用命はもよりのチェーン店にどうぞ!!
マルイクリーニングセンター
いわき市平字南町 ☎2707 工場 ☎4862

信頼の街「自由ヶ丘」へ!!

●売主
宅建免許・福島県知事(5)第90号

全平南開発 株式会社
いわき市平字十五丁目20-1番地
☎0246-22-1331

52
土地付分譲住宅 分譲中。
住宅金融公庫(540万円/24棟)融資付
一般団地住宅B(550万円/28棟)

56年度特別企画

異端の天才画家

まさよし 中村正義

その人と芸術!

⑥



おねえちゃん(二五〇号)

正義芸術と私の邂逅

(E)

鑑賞拒否!

解説

小松三郎

岡本太郎先生は、この集まりの有力メンバーでした。先生の論議は説得力があります。他の美術評論家のように、何を言っているのか本人も解らない、というところがありません。ネームバリューも満点です。早くからエルンスト・フルトンと交流し、超現実主義運動を日本の画壇に持ち込みました。従って難るエールギッシュな顔をしています。

「先生、先生、岡本先生」と集団の中から呼びかけられました。すると先生は、制汗顔面をくもりと振り向かせるとすたくと集まりの中へ戻って行きました。私は拍手を打つて行きました。先生の転機論とついでに期待したのです。

先生は安易な生き方を嫌いました。昨日(きのう)の今日を改訂する男。その、男の道徳なのだ、先生の持論です。そこで私は、さきほどから論議に立ってかけてある一枚の絵「おねえちゃん」の作品批評を、先生にきたかかったのです。私は、先生の絵を手早くと眼の隅で見ていたのです。勿論正義画伯の作です。革新するにも、なにもしないでやらなくとも...と思わずにはいられない作品です。

さすがの私も、どう考えても、考えようがありません。顔が一つ、腕は二本あるのがせめてもの救いです。

そのときです。

私の視線に突然閃光が走りました。これは鑑賞拒否だ!

正義画伯の革命運動は、モダニズムの空をかりて大きく展開していたのです。

この作品を、転写改造を既に実践している未逞な気魄なのだ、白痴の殿堂、安眠を貪る画家にならざるを、名利に目くらんでいる連中に何ができます。既成を否定し、現実を否定し、遂には自己をも否定した者には、はじめて得る技なのだ、多くの画家は自己を消滅している。消失しているから否定する白じがない。作者不在の作品が氾濫する。

私は思わず目の前の絵に、すすすすと吸い込まれました。

すると正義画伯は、いきなり、私の手を握った。

「真剣にこの絵を見てくれるのは小松さん、あなただけです。」

画伯の両手は微熱で熱かった。

肖像画

最後に残るのが肖像画です

ご注文は早目をお願いします
 ◎カラー・シロクロ
 ◎衣裳はあなたの自由です

菊水画房

平字5町目4 ☎74-6008

監督……ビュール・トランパレー
 ……ブリジット・ライエ ……リシャル・ルミエール

変態セックス—それが前戯だ!!
 動かすたびに悶絶するアブノーマルの極致

成人映画 **変態情事アニマル** AS

監督……アントニー・スピネリ
 ……シャロン・ソープ ……アネット・ヘヴン
 ……デジレ・ウェスト ……アビゲイル・クレイトン

セックスワールド
SEX WORLD 5大ポルノ女優の競艶
セックスワールド

14~24 名画座
 世界館ビル5F ☎23-9465

完成された男のニット

T&T

高級紳士洋服
ティアンドティ ヤマカ
 平・三田小路(ストップインミタ)
 TEL. 22-1503

スナック **満 栄**

平・田町第2茶ビル ☎23-9151

マツモト

不動産の鑑定評価

—こんなとき、不動産の鑑定評価がお役にたちます—

- 土地・建物・借地権・底地などを売却したり、買い受けたり、交換したりするとき。
- 不動産を担保に融資を受けたり、融資するとき。
- 土地・建物を買貸借するとき。
- 地代や家賃を改定するとき。
- 相続財産を配分するとき。
- 国土法による土地取引の届け出をするとき。
- 課税上の不服申し立てや、裁判などに必要なとき。
- 会社と役員間で不動産の売買及び買貸借をするとき。

福島県知事免許(2)第3号
 日本不動産鑑定協会会員

赤塚不動産鑑定事務所
 いわき市平字研町10番地の4(赤塚ビル3F)
 TEL・(0246)23-2405(代表) 赤塚経理事務所内

名ふぐりり
 代あんこばい
 うなぎ
 天ぷら 郷土酒 川飯
 和定食

植田町中央三丁目
 電話(三三五)五二五

【第1・3日曜日定休】

どじょう・各種近海魚・和定食

好評! あんこ酒、今年も始めました

和風料理 やなぎ

平・新田町 ☎五〇七〇

いわきR・C俳句会

新年句会

新年句会
至向と、長鏡の取り合わせ。年季の入った句。

菅村氏の第一句。きびしい寒の夜の酒席の後、一泊したホテルの鏡に自分映したが、「酔を映す」ということ、おもしろい句。

『当季雑詠』

丸納めを願ひをもちいて納められたいはる初詣の夜寒梅を窓に透し待つ雪

色紙を聞き分ける奥のものを枝移りする欲き鶴四十番寒梅あつたか確(い)り(許)さる

年の顔や梅枝昔の友の味灰燼を煙巻く年明けの

高へとへぬ綿虫を今日の嘆きともう何も起らぬ時間去年今年枯野中なにかが弾け弟思ふの滝一糸糸羊の眼をうつ

簾被しても咲かねば牡丹剪定の刃先にもまた雪の月寒梅の園に砂の道路鏡神鈴の緒に干の手鏡が初詣石手願真一文字に願ひ初

掃り椅子の揺れる月寒ゆるぶてのひらに何をか読まむ寒月光みなぞこのほひと路地の寒月光青口き月明の炎の寒の地震雪を見に来し山頂にゆきゆく

大寒の水棒のこきりかたす寒地蔵衣といへばいらぬといふ竹とんぼ喉ち大寒の地の節り大寒の蟬(の)の研ぐ息を映て紙漉村いまは一月となり海へ母が押す成人の日の車椅子寒野を思ふでいざ戦前旅煤拂ふ病棟の窓をながむ昔童に付消し炭のこけつ懐ち茶配待つを交はしめしは誰鬼灯のかたちを枯れを閑山区

遠くよりまた近づく寒の秋初詣に車降り来る一車線猫唄に己がうつろへ日向ぼし遠き水鏡工の及笄状

除夜の鐘煩悩に多かりし久々に叔父と築き年季の酒遠きより想出遊年宵状

子の歌に連れて地獄夜の「ア」

凶作の問も舞ひ降り初詣投げ餅の三餅へ飛ぶ初詣

遠くを飛ぶ初詣の三餅へ飛ぶ初詣

遠くを飛ぶ初詣の三餅へ飛ぶ初詣

遠くを飛ぶ初詣の三餅へ飛ぶ初詣

遠くを飛ぶ初詣の三餅へ飛ぶ初詣

遠くを飛ぶ初詣の三餅へ飛ぶ初詣

遠くを飛ぶ初詣の三餅へ飛ぶ初詣

遠くを飛ぶ初詣の三餅へ飛ぶ初詣

遠くを飛ぶ初詣の三餅へ飛ぶ初詣

遠くを飛ぶ初詣の三餅へ飛ぶ初詣

遠くを飛ぶ初詣の三餅へ飛ぶ初詣

遠くを飛ぶ初詣の三餅へ飛ぶ初詣

遠くを飛ぶ初詣の三餅へ飛ぶ初詣

遠くを飛ぶ初詣の三餅へ飛ぶ初詣



浜通り 新年句会

◎ 浜通り俳句協会 ◎

浜通りの第一句。線路に初詣が光つてくる。貨車入れかえて線路を滑るように走つてい、いやんとうに滑って滑っているのだらう、その線路が遠くまで光っている。すべれた年宵句。

余一郎氏の第一句。除夜の鐘には誰も思ふこと多いが、「われに多かり」とはまことに言い得て妙。さまざま苦あり、楽あり、また煩悩。まさに人の子の共通の思い。良い境涯句。

菅村氏の第二句。師走・年の暮れ・大晦日・年越し・除夜・新年と、特に神事にたずさわる方の御苦労は、たいへんなものであろう。初詣をすやく送って初詣(ぼう)だたる詠句。実感のこもった境涯句。なお「西蔵の」の句は、雉子「口」を託し詠んだもの。「眼」は「鏡」と同じく、やまめ男の意。切々人打つ境涯句。

【付記】いわきR・C俳句会は、市内七ロータリークラブより自由参加句会。ご希望の方は「遠慮なく平東クラブ・久世正正会長へお申し込みください。

薄氷の裏に凍る沼の死魚大ま日天立てて寒潮練りうねる鯉七の安否気遣い厚水時雨避け頼るものなま行着履

父と娘に梅枝冠の白飯し生置の重き一語や雪音朋わが母郷凍て薄霧き星かす姉に似る久女にありし足袋縫へ夜病巣を背に還き寒の梅仰ぐ

桜月いづち透きぬて美朝恋短日の日射し貼りつゝ冷かなひなど日に冬日のまわりりかな立ちどまるへかす師走の街中に短日の水けむりあけ川の面

息づく樹の根の切通し蒼天に雲折れ形の拾遺座地蔵の白顔寒し紅衣は虫食いの秘仏の多れ寒氣縮つ腕欠けし秘仏一休寒微突

湯の町の冷をきつて酒白ひる松過ぎや静観の年を占める鳥啼みいて元朝の金のの厚根初旅の子を送りきてり風の風除夜の鐘響く星の始老ゆる

十年の一念はも初日排つらがるる波のりなす三日かな枯草原原際りの風打も過ぎませくまればがすの松のフランコ園の花見下つる松の内

保安林浮袋の水を隠しもう

高野海光

大岐 宗房

芳賀 他郷

堀 時置

後藤望洋子

結城 良一

味を大切に作る店

各種宴会
ご予約承ります

5名様から80名様まで

ご予約はお早目に

中国菜館 杏苑

キョウ エン

銀座通り店
平字三丁目(錦ビル2F)
☎23-9349

ふるさとの
まるやかな味

清酒

松の友

いわき市平下神谷字吉袋31
豊田酒造醸
TEL. 34-3213

霧囲気、酒良し、値段安し

おでん・串揚げ・焼酎その他

のんち

●カウンター12名様(お座敷20名様まで)利用可
いわき市平字田町 西村屋横町
大真ビル1階 ☎23-1111

山田泌尿器科 外科 医院

院長 山田 均
副院長 山田 静

内科 泌尿器科 小児科

いわき市平字川原
市内バス停留所下車
☎23-0883

浜料理

イキのよい浜料理で
ご宴会ご予約承り中

割烹 一平

小名浜港 ☎54-3311 二代

華麗さが待っています。

各種パーティー・ご会合にNOWな結婚披露宴にご利用下さい。100名様位迄生バンド付き音響・照明効果抜群。
〈ご一報下さい〉
PHONE 21-3532・3533

Flower CABARET

各種クレジットをご利用下さい。 WAKICITY TAIRA-TAMACHI-PHONE ☎9400-9401

特別メニュー

- フルーツ ￥3,000
- カラアゲ ￥2,000
- 生イカヤキ ￥2,000
- フレンチポテト ￥1,000
- チーズ・サラミ・レーズンバター ￥2,000
- お新香 ￥1,000
- イタワサ ￥1,000

