

# 盗犯防止重点地区

警察庁指定

## 広げよう 自主防犯の輪

### 今月末で 小名浜西部地区 指定解除

### この2年間成果上げる

年々増加する盗犯の防止を目的に、昭和五十四年四月、いわき市内で初めて警察庁から盗犯防止重点地区に指定された「小名浜西部地区」が、三月末で指定解除となる。推進委員各々が主体的に活動した結果、指定前に比べ、盗犯八二件、侵入盗犯では半分の五十八件(五十五件)も減少させる好成績を上げた。抑止目標をクリアし、地域住民の防犯意識も高まった。二年間だが、本当の成果がわかるのはこれから。住民は指定解除後も活動の実績と経験を生かした「自主防犯」の輪を全的に広げたいと誓い合った。四月からは四倉地区が指定となる。

### 4月からは四倉地区

昭和四十九年ごろから全国的に盗犯が増加。これを受けて警察庁が五十二年から発足したが、盗



店頭を飾る実物大のヨロイ、カブト=内郷・マルミヤで

○早いもので、もうマチの商店街に五月人形の展示がはじまっている。景気はいま一ツ盛り上がりを見せているが、それでも豪華なものが目立って増えている。NHKテレビドラマ「おんな太閤記」にあやかって今年も歴史ものが多く、しかも高級品で、ヨロイ、カブトも実物大というものが店頭で人気を集めている。

### 今年も歴史ものが増える

早くも五月人形

### 署員の夜間巡回を強化

### 推進員が住民意識を高揚

初年(五十四年一月十二月)は、五十五年についても、抑止目標を全盗犯二百五十件、うち侵入盗犯六十件としたが、達成率はそれぞれ二百七十五件(九一%)、五十八件(五五%)。特に、家のカギが忘れられる空き巣(侵入盗犯)は前年比四十七件も減少させる成果を上げた。

夕刊  
いわき民報

郵便番号 970  
いわき市平字山町63-7  
いわき民報社  
〒970 0246 0246 0246 0246  
本社 0246 0246  
支社 0246 0246  
支局 0246 0246  
支支 0246 0246  
支支 0246 0246  
支支 0246 0246

家を建てるにも  
適材適所

丸一材木店

今夜県立 特集号を発行

高校合格者

本日の夕刊は12時で発行した後、引き続き「県立高校合格者発表特集号」を発行しますが、配達時間は関係で平素の周辺となります。また、他地区については明日二日に配達致しますので、ご了承願います。

いわき民報社

西と海濱から種子島まで南北、文字通り小名浜市街地の中心部から西部にあり、最近では新築住宅が放射状に増加している。

指定解除五十三年の同地区における盗犯発生率は、県平均を大きく上回っていた。同年の侵入盗犯発生率は県平均を僅差下回った。八二対一〇〇・八の対比で、同地区は指定解除の目標を達成した。

このため、盗犯防止重点地区指定二巡目にして同地区が指定され、活動の推進隊として、小名浜西部地区盗犯防止重点地区推進協議会が発足。各地区の区長、防犯連絡所、婦人委員会から推進委員十五人を委嘱して活動にあたりてきた。

**いわき抄**

野原と東郷にワセとオクチがあるように、人間にもワセとオクチの子がいる。どちらが優秀かという問題は一概に判定することは出来ぬ。昔から大器晩成という言葉がある。すぐれた器量の人にはなされて大成するという意味である。大人たちが少年少女を見る目も、この点をよく理解し、よい例となる。オクチの子、ワセの子も同列に置いて論じられてはナンセンス(笑)になる。大器晩成の人間を、頭からダメ扱いするのでは遅い。

▼きょうの夕刊が配達されるのは、県立高校入試の合格者が発表になって、義務教育が終って初めて挑戦する関門で、合格はもちろん、進路についても格差がありと見せつけられる。人間の価値が決まられてしまったようなサッカに落ちる父兄や少年もいるだろう。オクチが一番ツライ目にあうのである。落第とか、失恋とか、人生のなかでイヤな経験をしないで一生を送れる人は、幸福なのか、それとも運気のよいユメのようなのか、見解の分かれるところである。ある文藝が落第の記を書いているのを読んだことがある。名を以て文士の名をあげ、あいつおれと同じ落第組だと述べている。落第の方が伸びているような気がした。貴重な経験を後に生かしてほしい。

和食 身びき

ホテルサンルートいわき地階  
電話 二四一二二一三代表

報徳観光小名浜営業所新築記念 特別企画

南陸中びっくりツアー  
●1泊2日 ●会費：18,800円  
●出発日：5月13日(水)・5月17日(日)

かつをお1人様 ●地酒飲み放題、饅頭の刺身食べ放題  
1本プレゼント! ●民謡ショーサービス  
●陸中海岸特産「びっくり朝市」

レディス台北、花蓮ツアー  
●3泊4日 ●会費：138,000円  
●出発日：4月20日(日)

ふれあいが始まる

報徳観光  
いわき市内郷御厩町八合31

中国 6日間の旅  
北京・上海・蘇州  
●出発日：5月24日(日)(5泊6日)  
●会費：298,000円

◆平力カウンター ☎23-6500 ◆内郷 ☎26-1199 ◆植田 ☎(02466) 3-6411 ◆郡山 ☎(0249) 23-0722 ◆原町 ☎(02442) 2-3404 ◆小名浜旅行案内所 ☎53-4860 ◆小名浜営業所 ☎54-7056

国際障害者年

福祉いわき総ざらい

「点訳・声」の奉仕
「点訳」と「声」の奉仕。ともに目の不自由な視覚障害者を対象とするボランティアグループ。市社会福祉協議会内にある奥奉仕銀行いわき支店の強力なバックアップを受け、「いわき独自の点訳本部」のメンバーと取り組んで

閉ざされた読書を開く

バス、列車時刻表まで

か、県立図書館から郵送されて、平、小名浜、勿来の三地区で、週一回、点字のイロハからカタ、トを切った。この時の会員が二十人、いわき市街に集まり、読書に励むというわけには、人、続く五十五年度も千四百人が、共通しており、会員たちが手分けして、根強く点訳と取り組んで、いわき市街に集まり、読書に励むというわけには、人、続く五十五年度も千四百人が、共通しており、会員たちが手分けして、根強く点訳と取り組んで



入ったとはいかないし、発言、イ、カセットに移すという機械操作の問題もある。同グループではそれを解消するために、随時技術講習会を開き、各自が視覚障害者の要求するテープ作りと取り組んでいる。現在のテープ在庫数は二十冊八十五本。同グループには会員が多い。ほとんどが主婦で構成されており、市街の視覚障害者を受け入れて、この活動に力を入れている。そのために、家事その他に制約を受け、積極的な活動ができないという悩みを持つ。また、市街の視覚障害者の依頼が強いので、入会できない面もある。これらの諸問題をどう解決するか、が同グループの課題となる。しかし、それぞれの奉仕精神が、視覚障害者の方々に実際に役立つ活動、もつと多く、もつと進んで打とうと思

二二二まで来た自治活動

新兵器を手に夜回り

防犯部員には障害保険

警察庁指定を受けた「小名浜西部防犯重点地区」にあって、いわき市小名浜の大原二区(田子重区長、約七百五十世帯)は、この二年間独自の防犯活動を展開してきた。防犯部員には「障害保険」を付け、新兵器を導入して夜間巡回にあたる。昨十月にはこうした活動が認められて、県警本部賞状を受賞。今月末で重点地区指定解除となる。この数年の活動の結果、防犯意識が高まったため、「心配はない」と、地区民の結束力は強い。

同区は新築住宅の増加から盗犯が増加したため、八年前に防犯部(部員二十人)を設置した。毎年十日の「防犯の日」に例會を開き、一月間の活動スケジュールや問題点を話し合っており、夜間巡回には全員が参加している。「障害保険」に加入、万全を期している。班編成は都立五日二回、冬季は午後七時から九時まで、夏季は同八時から十時まで、地域を巡回。昨年四月からは新兵器・サイレン

ン付きハンドマク三台を使い、活動の成果を上げている。夜間、ドアをロックしない車の所有者、住宅に多く出かける「のぞき」や「下着」の盗犯に例會を開き、併せて近隣家庭に防犯の注意を促している。最近、同区は大きな犯罪は生じていないが、パトロール班は五十三名、区内の借家や高校生(女子も含む)と未青年がシンナーを乱用しているのを発見、いわき警察署に報告し、悪の温床、拡

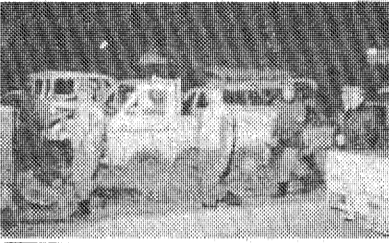

【今夜も、自主防犯を宣言する】夜間巡回にあたる部員

小名浜大原

念だが、防犯部では「解除後の不安はない」と、意気盛んな様子を見せている。

駆けよう 未来に向かって

来月10周年記念



- 川前地区社会福祉協議会川前中心
川前地区社会福祉協議会川前中心
川前地区社会福祉協議会川前中心
川前地区社会福祉協議会川前中心
川前地区社会福祉協議会川前中心
川前地区社会福祉協議会川前中心
川前地区社会福祉協議会川前中心
川前地区社会福祉協議会川前中心
川前地区社会福祉協議会川前中心
川前地区社会福祉協議会川前中心

入進学就職のお祝い・お返しは
ギフトジョイ
平谷川瀬・鹿島街道沿い 21-4011
しあわせひろがる常交グループ

交通事故
発生 死者 傷者
今年 392 0 3
累計 528 0 4

天予報 玉羊提供
今夜 雨または曇りの風、晴れのち曇り
明日 東のち北の風、曇り時々雨

ご会葬お礼
株式会社 興国コンサルタント
代表取締役 吉田 有常

30円で30万円のチャンス!!
フジコン
平谷川瀬二丁目 電話23-7727

ご会葬お礼
株式会社 興国コンサルタント
代表取締役 吉田 有常

ご会葬お礼
株式会社 興国コンサルタント
代表取締役 吉田 有常



「なかにんちゃん」  
 まつもと小学校卒業のケンに  
 ちゃん(岡浩也)だが、毎日宿題  
 がいっぱい。子供部屋はチャコ  
 (久米敦子)とケンちゃん(原  
 公三)が同居で、落ち着いて勉強  
 できるか心配ではない。  
 そのケンにちゃんはおと  
 うさん(高津住男)に独立した部  
 屋が欲しいと頼んだ。だが現在の  
 高津家は、無理な話。ケンに  
 ちゃんもあきらめるしかない。  
 これを知ったケン(久米敦子)は、  
 さっさとアパートを探し、引

引っ越し大作戦!!  
 福島・夜7:30

**NHKテレビ**  
 ☆印は白黒

**NHK教育**  
 ☆印は白黒

**福島テレビ**  
 ☆印は白黒

**福島中央テレビ**  
 ☆印は白黒

☆微笑天使☆  
**岐路**  
 福島・夜10:00



心躍る謙一との再会

「越し越した」デンさんのお  
 かげでケンにちゃんもデンさん  
 の部屋をもうひとつに。その  
 のついでにヘッドもそろえても  
 とろかきにも静かすくて  
 勉強が手につかない。夜もなかな  
 か寝つかれない。  
 一、原と藤子は、都会その生活よ  
 りも生きがいのある生活が奈良井  
 にはあると思つての慶子の配慮で  
 あつた。原は、慶子が犠牲となつ  
 て北海道にいくと知つて激しい衝  
 撃を受けたのだ。  
 慶子は、それを承知して、謙一(勝野  
 洋)が病院にやつてきた。慶子は  
 命の恩人・謙一と再会して、なぜ  
 か心がすんだ。  
 番組が変更になる  
 場があるので

6:00 600 ちから情報部  
 「第9回600杯争奪  
 イラストコンクール」  
 25 ボボイ「森の怪人」  
 40 きょうの福島  
 7:00 NHK23  
 27 NHKガイド  
 30 東北民謡祭▽NHK東  
 北民謡コンクール優勝  
 大会 審査員・小島美  
 子 原比呂志▽みち  
 子のお国めぐり 石川  
 さゆり 鎌田英一 山  
 田千門 井土りつ 浅  
 野和ナ 村上一子  
 8:50 NHK  
 9:00 N・C9 小浜維入  
 羽佐間正雄 友杉祐子  
 「風の盆」梶野衣子  
 岡本富士太 北城真記  
 子  
 10:00 普国への旅「写真家・浜  
 谷浩の世界」語り手・  
 石野俣アナ  
 50 解説「問われる教科  
 書」高橋伴起  
 11:05 スポーツアワー  
 20 きょうのNHK

6:00 英語会話Ⅲ「タースキ  
 ー夫妻の冒険旅行」  
 30 キターをひこう「ロマ  
 ンス」「花売り」「パ  
 ラグアイ舞曲」  
 7:00 スペイン語講座「メキ  
 シコの旅〜カリブ海沿  
 岸地帯」  
 30 歴史への招待「西南戦  
 争秘話」一軍旗紛失事  
 件  
 8:00 飛行機の時代「栄光の  
 飛行船」▽巨大な空飛  
 ぶ船ソヴェリンの最後  
 45 テレビコラム  
 9:00 きょうの料理 クック  
 ング相談「鶏肉を使っ  
 て」  
 25 名曲アルバム  
 30 通信高校講座 時代を  
 写す「引き揚げの記録」  
 10:00 通信高校講座 日本史  
 「下知上」  
 30 通信高校講座 古典Ⅰ  
 乙(古文)「徒然草」  
 11:00 ロシア語講座  
 30 大学講座

6:00 テレレポート  
 30 NHKコープ  
 55 あしたのあなた  
 7:00 まんが日本昔ばなし  
 「どっこいだんご」  
 「ふき姫物語」  
 30 なかよしケンちゃん  
 「引っ越し大作戦!!」  
 岡浩也 久米敦子  
 8:00 出逢い「母親」池内淳  
 子 小川知子 中田喜  
 子 乙羽信子 結城美  
 栄子 東てる美 杉田  
 かおる 坂上忍  
 55 NHK  
 9:00 ザ・ベストテン 寺尾  
 聡 矢野顕子 横浜銀  
 鯉 シャネルズ 郷ひ  
 ろみ 松田聖子 五十  
 嵐浩晃 近藤真彦  
 55 NHK  
 10:00 微笑天使「岐路」多岐  
 川裕美 中原理恵 中  
 山仁 中井貴恵 芦田  
 伸介 市村正親  
 55 NHK  
 11:00 NHKプロ野球  
 12:00 スターボウリング

6:00 鉄人28号「恐るべきワ  
 ナを打ちやぶれ」  
 30 ジャストNHK  
 7:00 クイズ・タイムショッ  
 ク  
 30 木曜スペシャル「列島  
 縦断海底散歩」▽水中  
 ビデオカメラの捉えた  
 海の神秘▽沖繩から佐  
 渡まで2000キロの海底  
 の旅▽発見!小笠原に  
 眠る沈没船▽脅威の潜水  
 犬塚良子 長谷川哲夫  
 8:54 NHKスポット  
 9:00 グラウソウ物語「探  
 ず」桃井かおり 川谷  
 拓三 市原悦子 夏目  
 雅子 田村亮 にしき  
 のあきら 佐藤浩市  
 54 NHK  
 10:00 新「森繁久弥のお  
 やじは晩年」森繁久弥  
 坂上二郎 竹脇無我  
 犬塚良子 長谷川哲夫  
 54 NHK  
 11:00 きょうの出来事  
 20 11PM  
 12:25 大相撲ダイジェスト

今夜の番組



**NHK第1**  
 1341KC

**NHK第2**  
 1539KC

**ラジオ福島**  
 1062KC

**F M 放送**  
 ☆印はステレオ

6:00 6:05 NHK解説  
 15 午後のロータリー「ポ  
 ピュー音楽」ことばの十字路  
 40 NHKラジオジャーナル  
 57 NHKガイド  
 8:00 おしゃべり歌謡曲「あ  
 きらめてサンバ」  
 40 NHKラジオジョッキー  
 「知子の豊後ぶらり旅」  
 9:00 NHK連続ラジオ小説  
 05 健康百科「血液の病気」  
 20 会話のたのしみ  
 10:00 NHK  
 20 につぼんのメロディー  
 「鈴懸の径」  
 30 演芸広場「ジョーク・  
 アンド・ジョーク」  
 11:00 NHK  
 05 夢のハーモニー「スー  
 パースター」「スイ  
 ート・キャラライン」  
 35 朗読◇55NHK

6:00 そろばん教室「3級の  
 わり算」大島義雄  
 20 基礎英語 小島義郎  
 40 続基礎英語  
 7:00 カレントトピックス  
 15 英語会話 東後勝明  
 30 中学生の勉強室「理科」  
 太田弘  
 8:00 通信高校講座 現代国  
 語 作家・深田裕介  
 20 通信高校講座 現代国  
 語 作家・森歌  
 40 通信高校講座 現代国  
 語 中村真一郎  
 9:00 通信高校講座 古典Ⅰ  
 乙(古文) 杉山英昭  
 20 通信高校講座 古典Ⅰ  
 乙(漢文) 新田大作  
 40 通信高校講座 世界史  
 飯豊道男  
 10:00 通信高校講座 英語A  
 伊勢山芳郎  
 40 通信高校講座 英語A  
 橋本光郎  
 11:00 NHK  
 20 スペイン語講座  
 中国語講座  
 フランス語講座

6:00 NHKハイライト  
 30 タモリの美女対談  
 50 世界のビューティフル  
 ミュージック  
 7:00 ななほほステーション  
 10 おもしろ大放送  
 30 ナマナマステーション  
 8:00 歌謡曲ごんにちは  
 40 小沢昭一「このころ」  
 9:00 夜の希望音楽会  
 30 夜のヒット歌謡  
 50 輝け!全日本パロディ  
 一太真  
 10:00 ミュージック・イン・  
 ハイフニック  
 30 世界は今  
 45 スマッシュ/テニス  
 50 来富良子の夜のファン  
 タジー◇55NHK  
 11:00 NHK  
 10 南こうせつ・星の草枕  
 15 青春の足音  
 20 イングリッシュ・フォ  
 ーヤング  
 50 青春キャンパス  
 アメリカのおしゃれフ  
 リーク◇55NHK  
 12:00 NHK  
 15 カプセルメイト  
 リクエストで45分

6:00 ☆タベのひととき「ジャ  
 ズ」  
 7:00 NHK  
 15 ☆サウンド・オブ・ポッ  
 プス<イージー・リス  
 ニング・サウンド>  
 「パークレー広場のナイ  
 イチングール」  
 8:00 NHK  
 05 ☆FMクラシックアワー  
 <海外の音楽コンク  
 ルから>「ピアノ協奏  
 曲 第3番 二短調」  
 「ピアノ協奏曲 第2  
 番 八短調」ピアノ・  
 ソナタ 二長調 K・  
 311」  
 10:00 NHK  
 20 ☆サウンドストリート  
 「トラジスタ・ラジ  
 オ」「メタル・グルー」  
 11:00 NHK  
 05 ☆ふたりの部屋  
 15 ☆クロスオーバー・イレ  
 プン「オン・ザ・スロウ  
 グライド」「ノー・シ  
 ンパシー」「春がいつ  
 ばい」◇55NHK

放送マナカマド

昭和三十三年七月から否 したものを昭和四十四年五  
 月場所が開設されたため、六月から判定の参考にするよう  
 になった。土俵の広さ  
 二五米、檜(もり)の  
 長さも直径に定めてい  
 だが、現在は広くなり  
 黄金田(五五)鹿  
 賞金(以前は一本鹿  
 につき自由であった  
 が、現在は五万五千元に一律  
 化されている。これは時代と  
 レビの急速な発展により録画  
 もに資質がある。

**日本テレビ④**

6:00 ジャングル大帝  
 30 ジャストNHK  
 50 NHK  
 7:00 驚異の世界  
 30 木曜スペシャル「列島  
 縦断海底散歩」▽水中  
 ビデオカメラの捉えた  
 海の神秘  
 9:00 海外スポット  
 02 木曜ゴールデンドラマ  
 「落ちこぼれの詩・今  
 日子先生と九人の子供  
 たち」竹下景子 伊藤  
 孝雄 三橋達也  
 10:54 NHK  
 11:00 NHK  
 20 きょうの出来事  
 11PM 司会・藤本  
 義一 秋本圭子

**TBSテレビ⑥**

6:00 テレレポート  
 30 NHKコープ  
 7:00 たのきん全力投球  
 なかよしケンちゃん  
 8:00 出逢い「母親」池内淳  
 子 小川知子 中田喜  
 子 乙羽信子 結城美  
 栄子◇55NHK  
 9:00 ザ・ベストテン 寺尾  
 聡 矢野顕子 横浜銀  
 鯉 シャネルズ 郷ひ  
 ろみ◇55NHK  
 10:00 微笑天使「岐路」多岐  
 川裕美 中原理恵 中  
 山仁 中井貴恵 芦田  
 伸介◇55NHK  
 11:00 NHK  
 15 スポーツデスク

**フジテレビ⑧**

6:00 NHKレポート6:00  
 30 NHKレポート6:30  
 7:00 銀河鉄道999  
 30 クイズ漫オグランプリ  
 45 スターキー夜  
 8:00 探偵同盟「幽霊はいつ  
 も静かに微笑む」加山  
 雄三 宮内厚◇54NHK  
 9:00 江戸の朝焼け「宿命の  
 父と子」沖雅也 小林  
 桂樹 鹿賀丈史  
 54 NHK  
 10:00 三枝の爆笑美女対談  
 宇津宮雅代  
 30 ゆるしません  
 11:00 NHKレポート23:00  
 15 プロ野球NHK  
 12:00 今日の視点

**テレビ朝日⑩**

6:00 サテライト  
 30 NHKレーダー  
 50 ドラえもん  
 7:00 クイズタイムショッ  
 ク  
 30 三枝の爆笑美女対談  
 8:00 長七郎天下ご免「乾  
 杯!けんこつ医者」  
 里見浩太朗 丹波哲郎  
 9:00 新「森繁久弥のお  
 やじは晩年」森繁久弥  
 坂上二郎 竹脇無我  
 54 NHK  
 10:00 世界あの店この店  
 ブラックジャック「灰  
 色の館」加山雄三 秋  
 吉美子 藤岡琢也  
 54 NHK  
 11:00 NHK  
 25 大相撲ダイジェスト

**東京⑫チャンネル**

6:00 ステレオ音楽館  
 25 星の子ボロン  
 30 けろっこデメタン  
 7:00 ほえるアンパン  
 30 お化けのサンバ  
 8:00 ドバドバ大爆弾▽あな  
 たのかくし芸100万円  
 で買います  
 54 NHK  
 9:00 NHK  
 10:54 NHK  
 11:00 NHK  
 10 世界の料理ショー

心の中で、再び旅が始まる。

おしゃれの店  
**ちかうち**  
 平・平和通り 電話1611

★専用駐車場を  
 ご利用下さい

'81春の紳士服 ●舶来服地・ネクタイ・フレタホルテ  
 ●ネームししゅう

**大 大平デパート**

いわき市平・堂ノ前 TEL・23-4029 (代表)  
 <オリेंटファイナンス・JACCS> ニイサンのヨーブク

レストラン **ブラジル**

☆ウエートレス募集中☆

歓送迎会・謝恩会・テーブルマナー教室  
 入進学・就職などのお祝いに………

◇4人様から70人様まで大小5つのお部屋を用意してございます  
 お気軽にご相談下さいませ

◇無料駐車券進呈……お車で食事のときは隣の田町駐車場をご利用下さいませ

**RESTAURANT BRASIL**

営業時間 AM11:00 PM8:00  
 いわき市平・田町・並木通り/いわき民報ビル2F 電話(74)2990

# いわきの文学碑

## 風虎・露沾の句碑

所在地 常磐湯本町・温泉神社



## アソコール 特集

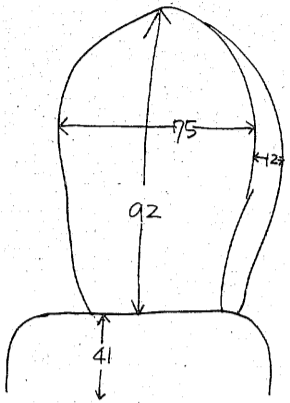

書 石川 祥  
建立者 佐波古神主  
建立年 昭和五十三年

碑文  
みらの湯にて  
あつきの影をせんとて  
いでゆかな  
風虎  
さ(山)  
佐波古神主も甲斐も冬鑑  
露沾  
佐波古社  
ほびてあす喚べや  
さ(山)の宮柱  
佐波古神主  
平澤主内藤義概(風虎)とその二男義英(露沾)の句に、佐波古神主の句を添えたものである。

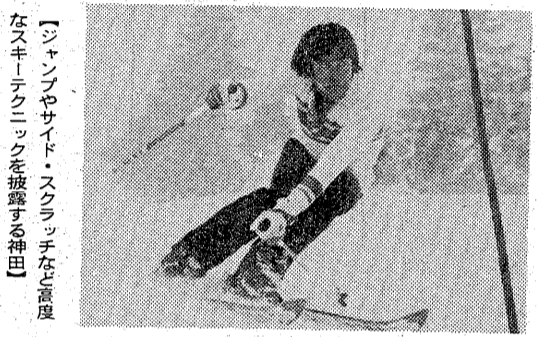

【ジャンプやサイド・スラッチなど高度なスキーテクニックを披露する神田】

3月27日に450回をむかえる「太陽にほえろ」(FCT・夜8時)の記念作品が、20、27日の前・後編で放送される。昨年夏番組に加入、甘さ十おかしさ、二枚目半の魅力でお茶の間の人気を上昇中の神田正輝を売り出そうという企画。

## ちびねる情報



### 栄光の飛行船

一九三〇年代、飛行船は数多くの乗客を乗せて空を飛びつめた。ドイツのツェッペリン号、アメリカの「アリソン号」メロコ

### 森繁久彌のおやは熟年

大文字製陶株式会社 通称ダイトの代表取締役社長・大文字泰助(森繁久彌)は、ある朝、いつものようにお抱え運転手、杉友実(天塚弘)の運転する車に乗り、守備・山田三郎(坂上二郎)に迎えられて出勤した。

### 探す

伊作(川谷拓三)の神学校時代に伊作(川谷拓三)が訪ねた恋人リタ(夏目雅子)は、かつて伊作とは恋人同士の間柄だったらしい。昔の伊作とリタが、かつて伊作とは恋人同士の間柄だったらしい。昔の伊作とリタが、かつて伊作とは恋人同士の間柄だったらしい。

### 列島縦断海底散歩

奇才タモリが、得意の音声解説で、時には丹生、巨泉風に、またヒトネなどの生モノもいる。

### 雪の志賀高原でロケ

「志賀高原」の雪の志賀高原でロケ。スキー技術を披露するドック。神田は、六年間、志賀高原入り。スキー場をめぐり、雪の魅力を堪能した。

### きまもの

海外の音楽コンクールから。F.M.クワン。アワハハ。海外の音楽コンクールから。F.M.クワン。アワハハ。海外の音楽コンクールから。F.M.クワン。アワハハ。

**飛騨高山まつり**

春の夜の  
飛騨の匠が生んだ  
屋台芸術は、  
春の訪れを告げる  
まつりの主役。

夜行と2泊・会費41,800円

- お泊り ①車中泊 ②別館よしの ☎05762-5-3200 ③諏訪湖口イザルホテル ☎0266-2-2660
- 出発日 4月13日(日)
- コース ①～④四倉～平(18:00)～新潟～高山(白下部民芸館、陣屋跡、高山まつり見物)～下呂(泊) ③下呂～美濃加茂～妻籠宿～寝覚の床～諏訪大社～上諏訪(泊) ④上諏訪～甲府～勝沼～久喜～白河～平(19:00)～四倉
- ご案内 ※1日目の夕食は各自ご用意下さい。



**天童温泉**

1泊2日・会費16,500円 (土曜日出発は17,500円)

- お泊り ホテル玉将 ☎02365-3-3155
- 出発日 4月1日(木)・4月4日(日)・4月5日(月) 4月11日(土)・4月12日(日)・4月15日(水) 4月18日(土)・4月19日(日)・4月25日(土) 4月26日(日)・4月29日(水)
- コース ①勿来～平(9:00)～相馬～ニツカワイスキー工場見学～将棋観覧～天童温泉(泊) ②天童～歌姫佐藤千夜子の生家～御苦楽園～米糠観光センター～福島飯坂～郡山～平(17:30)～勿来
- ご案内 ※1日目の夕食は各自ご用意ください。 ※天童名物対局用将棋プレゼント。 ※地酒90分飲み放題若者又はホステス10名様1名サービス。

**友の会会員優待旅行**

プレゼント付  
**筑波山と益子焼**

1泊2日・優待会費9,800円

- お泊り ホテル青木屋 ☎02986-6-0311
- 出発日 4月7日(火)・4月8日(水)・4月9日(木)
- コース ①四倉～平(8:00)～勿来～水戸～筑波学園都市～筑波山～筑波(泊) ②筑波～益子焼見学～笠間稻荷～水戸～勿来～平(17:30)～四倉
- ご案内 ※1日目の朝食は各自ご用意ください。 ※宴会はお酒1本付。 ※御参加は、常磐交通観光友の会(ジョイフレンド)会員の方に限ります。友の会入会申し込みも受け付けいたします。 ※会費お支払時にかならず会員証を御持参ください。

こちらの旅は...  
**常磐交通観光**

# 初の卒業感謝週間

## 長倉小

二十三日は小学校の卒業式、市内六十九校から五千四百六十人が六日間、勉強し、遊んだ学び舎(や)を後にする。各学校では卒業記念の製作をやったり、お別れ会を催して、小学校生活最後の思い出を築き、いものじりや、それぞれ工夫をこらしている。常磐二湯長谷町の長倉小では、十六日から二十日までの五日間を「卒業感謝週間」として多彩な行事を繰り広げている。

長倉小の「卒業感謝週間」の会は卒業生が勉強や生活面を親身に指導してくれた先生方になんて感謝していいか、お別れ会はクラスごとにお別れ会(二組)  
 ○十八日お別れ会(一組)  
 ○十九日お別れ会(二組)  
 ○二十日お別れ会(三組)  
 大掃除

このように記念週間を設けたのは初めてのことで、根本八郎校長にそのアイデアを聞いた。  
 「卒業生を送る会は在校生が長い間、面倒を見てくれた先輩に感謝して、卒業を祝儀、そして謝意を伝える。卒業生が勉強や生活面を親身に指導してくれた先生方になんて感謝していいか、お別れ会はクラスごとにお別れ会(二組)  
 ○十八日お別れ会(一組)  
 ○十九日お別れ会(二組)  
 ○二十日お別れ会(三組)  
 大掃除

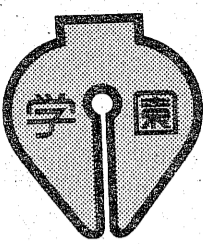

卒業生に囲まれる山名校長先生

## 銅板に描く旧校舎

卒業生全員の力を結集

### 「後世に残したい」と製作

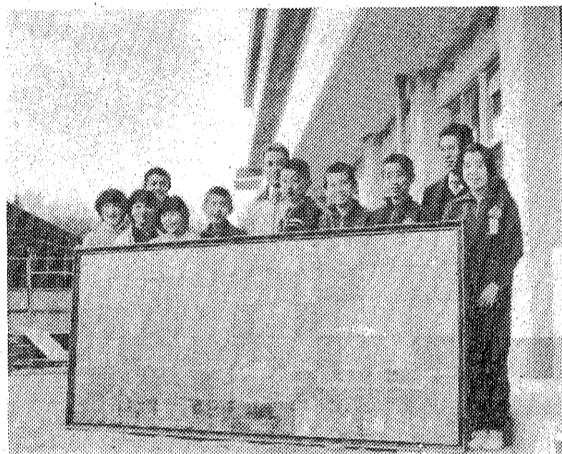

懐かしの校舎を永遠にとどめて

一月末から製作を始め、一月半の時間をこなし、最後の思い出が完成したが、なせにせよ、卒業生は分かれても変わらぬ友情で、いものじりや、それぞれ工夫をこらしている。常磐二湯長谷町の長倉小では、十六日から二十日までの五日間を「卒業感謝週間」として多彩な行事を繰り広げている。



心につも勝つていって、これからの人生にはもっと大切なことです。金のねちをよそくかみして上手な使い方を工夫することが大切です。

## 卒業という山頂から 次の秀峰目指して...

○中学校は「粘り強さ」に「耐え」(北山知子さん)  
 ○友達いっしょにできるかなあ(轟野由香君)  
 ○利目(目)に先生が愛する。ついでに先生が愛する。(矢内三保子さん)  
 ○先生から注意されてもケロッと忘れ、気がついていたら「ハッ」として卒業。私の才能、人を笑わせることだった(阿部瑞穂さん)  
 ○そして、今この教室に心の中心で「さよなら」をしよう(鈴木泰宏君)  
 ○卒業式を目前にして、その心の内を語っている。  
 残り数日、卒業の時の自分。  
 ○涙流にできるかな、胸がドキドキ(肥田由香君)  
 ○友達との別れ、いまだな(尾崎智恵君)  
 ○小学校の別れ、中学校への不安、泣く泣く(岡田由香君)  
 ○うしろ複雑な心境のなかに、はや心は険しい次なる峰中学校に恐れおののくのも挑戦しようとする。  
 ○中学校生活って何? ワクワク、ドキドキ(中野まなみ君)  
 ○心につも勝つていって、これからの人生にはもっと大切なことです。金のねちをよそくかみして上手な使い方を工夫することが大切です。

## 人生の大切な「五つの袋」

### 心新たに正しい中学生に

新春の三月を迎え、梅のつぼみもほころび、春の気配が感じられる。六年間温かい両親の愛情と、多数の先輩や諸先生方から受けた教訓を身につけて立派に成長され、小学校を巣立って行く。皆さんは、この「五つの袋」を大切に持ち、心新たに正しい中学生に成長してください。

第一の袋は「お金の袋」です。心は生きていくうえで大切なもので、丈夫な体と強い意志を育てていくことが大切です。

第二の袋は「かんにん袋」です。お金の袋は「まをさかへ」です。お金の袋は「まをさかへ」です。お金の袋は「まをさかへ」です。

第三の袋は「お金の袋」です。お金の袋は「まをさかへ」です。お金の袋は「まをさかへ」です。お金の袋は「まをさかへ」です。

第四の袋は「お金の袋」です。お金の袋は「まをさかへ」です。お金の袋は「まをさかへ」です。お金の袋は「まをさかへ」です。

第五の袋は「お金の袋」です。お金の袋は「まをさかへ」です。お金の袋は「まをさかへ」です。お金の袋は「まをさかへ」です。

歌があるから客がくる

カラオケは **カラリオン**

内郷御殿町 ☎26-2690・2969

# 創業祭

3月20(金)21(土)

魚久創業50周年を記念して特価大放出。5割～3割安く絶対お買い得。

- 塩さけ(1本)・・・2,000円～塩さけ(1本)・・・3,000円～(1kg)1,000円
- キングサーモン(1kg)・・・2,000円 外国用贈答品好評中
- 近海水タコ(100g)・・・70円
- うに缶(1コ)・・・900円
- カキ貝(1コ)・・・50円

株式会社 **魚久**

いわき市布字白銀町新通1丁目  
電話(0246)78-9393(代)

# 健康歳時記

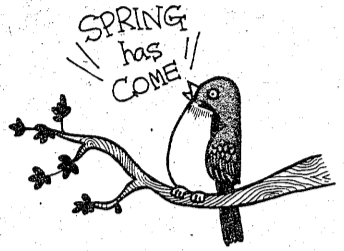

## 彼岸の中日

### 秋より春の方が低温

春分の日。そういえば、寒さもすっかりやがていってしまっている。この日は昔から「彼岸の中日」だ。彼岸とは春と秋がある。「彼岸」はあか、この彼岸は秋、寒さが春の彼岸を指すのは「うまもあか」である。

この言葉からすると、春秋の彼岸は同じ気温の時に歸覚してしまふ。実際は春の彼岸の方が低温、つまり寒いのである。

平均気温をみてみると、彼岸の中日は九度から、それに対して秋の彼岸の中日は二〇度もある。それが同時に受け止めるのは、人間の感覚と気温とが必ずしも一致してはならないことだ。まじい寒さを耐え抜いた後では九度だつて暖かいなあとなあめつた。

それなら、環境によつて感覚は違つてゐる。「あか、春だ」とハッスルすればすべてが能動的に健康的になつてゐる。

### ポテトチップス

じゃがいもを薄く輪切りにして油で揚げたポテトチップス。甘味味の現代の子は、気の毒なスナック菓子だ。一八六八年、アメリカのオレゴンのホテルのレストラんでコックが間違つてじゃがいもをフライに落としたことから発明された。

じゃがいもは糖質が少ないが、ポテトチップスにするとは別だ。市販のものでテストすると、脂肪酸(十六)で糖質九・二、脂質四・九、たん白質〇・九、塩分〇・一とある。カロリーが高いだけに、間食していると、食事が進まず、結果的に栄養のバランスが崩れてしまふ。また、塩分の多いのも気になる。また、食べ過ぎに注意し、また牛乳などと一緒に食べると、たすか欲しいもの。じつじつ「やめられぬ」といふスナック菓子だけに、気を付けなければならぬ。

高カロリーで塩分が多い



## 馬のかわりの人力車

いまはすっかり見られなくなったものに、人力車がある。これを発明したのは、福岡の和泉助といふ人らしい。この人は明治維新のあと、東京で料理の手伝いをしていたが、西洋人が馬車に乗るのを見て「馬のかわりに人ががく乗る物ができないか」と考え、苦心の末に完成した。

明治三年(一八七〇)三月二十日、営業許可を得て

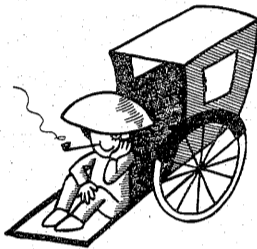

乳母車を押すぐらいの運動を

はじめは人力車が重さがあった。この人力車はたまたま人を集めて、日本だけでなく中国や東南アジアにも輸出された。人権尊重の気風のある欧米では採用されなかった。

それはともかく、運動不足の現代人には、人力車をこくという行為も健康維持に役立つのではないかと。といつて、まさか人力車をこくのは、まあ、乳母車をこくぐらいの努力は必要だ。

## ノイローゼ

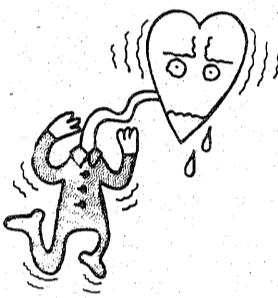

春風が吹いてくると、ノイローゼに悩む人が増える。このノイローゼは「病」気ではない、病名などいわれる。ノイローゼが進行しても、精神にならなからである。いつてみれば、脳神経系の損傷などの器質的なものではな、心理的なものでなく、心理的なものでなく、心理的な原因となつてくる。心身の症状をもちあつた。

その原因は環境によるものが多く、試験、就職、転勤などで多発する。神経質な性格、やせ型の無力性体質の人がかかりやすい。だが、このようにのもつれや不安を抱くと、うつ病、逆にしては、現実生活にうまく適応できない、現代生活にうまく適応できない、その精神障害にすぎない。

ではどうすればいいか。健康上の不安は医師に、仕事上の不安は会社に出たら、家庭の悩みには積極的に取り組むようにする。

要するに「自分に勝つ」精神力を身につけることだ。

### 精神的な悩みが原因

### 飲み過ぎは肝臓に悪い

バックスといふのは、ギリシャ神話に登場する酒の神だ。とつて、バックスがのんべえだつたわけではない。彼はアドラの栽培とブドウ酒の作り方をほめて人間に教えた神なのだ。そこで「酒をつかさどる神」というふうになつてしまつた。アルコールが「百薬の長」であつたり、「百毒の毒」であつたり、健康的に飲めばいいが、唯一のアルコール飲料なのだ。だから「飲む」ことこそ肝臓を傷めることである。

ところで、酒の好きな人は、なにかと口実を設けて飲む。とつて、ウイスキーや日本酒を抑えられ、ワインは体にいいんだ。なつかつても、アルコール性からいって、アルカリブドウ酒は酒に走つたりする。たしかワインは飲み方次第では役に立つ。日本薬局方に薬用品として記載されている唯一のアルコール飲料なのだ。だから「飲む」ことこそ肝臓を傷めることである。



## すしの起源

鮎(あな)のすし、というのを存じか。滋賀県大津の名産だ。琵琶湖の源五郎がなぞ「一度塩づけにし、それを米飯と一緒にまじりかき、すすと、やがて発酵して独特の風味が生れる。

はじめの人は、米飯がすえたようなにおいにおぼろいで、ちよつと手が出なかつた。しかし、この種のすしが、すしの原形だ。このすしを、発明したのは、ミサロ

## 魚が大切なたん白源



という海鳥、くわえてきた海の小魚を、若かけの魚にたたく。塩がしみて発酵し、すしになった。このすしは、すしの起源が魚などの貯蔵法として発達したことがわかる。魚が大切なたん白源であることをわすれず、先人の知恵におとろかされるではないか。しかし、すしは米飯の取り過ぎにもつながら、かならずしも合理的なものといえない。

**かつら**  
美容用品の店 **ワカマツ**  
いわき市平字南町60 平大通り(東邦銀行となり) ☎5227

きつぷと味を売る  
**花澤 鮎**  
出前配達・深夜2時まで・選出可  
平・白銀町 八百真ビル1F ☎0600

**散神我命恵**  
(胃腸薬)  
取り扱い代理店 **ワタナベ薬局** 平字月見町33-1 ☎74-3562

●大和ハウジング情報センター  
**特選不動産情報!!**

大和団地代理店会 農事務局 ☎0246(24)1570代  
福島県相馬市 ☎166号 **以和貴総業** 福島県相馬市 ☎2576号 **協和興産** 福島県相馬市 ☎3220号 **まこと不動産**

**平字七軒町** (仲介)  
面積406.90㎡ (123.09坪)  
価格1,723万円

**江栗前団地** (住宅用土地)  
いわき市錦町江栗前63番1号・2号  
地目 宅地  
1号 土地面積331.43㎡ (100.25坪)  
価格9,876,614円  
2号 土地面積330.27㎡ (99.90坪)  
価格9,842,046円  
用途地域 準工業地域 ●建ぺい率60% ●容積率200%  
他に水道工事負担金1区画当り150,000円

**植田金子平** (住宅用地)  
面積409㎡ (122坪) ●仲介  
価格976万円

**若葉台** (社有地)  
面積188㎡ (57坪)  
価格690万円

**朝日台団地** (住宅用土地)  
いわき市金山町朝日台164番20号  
地目 雑種地  
土地面積222.47㎡ (67.29坪)  
価格5,383,774円  
用途地域 第1種住居専用地域  
建ぺい率40% 容積率60%  
開発行為検査済 55土調第616号 55.5.1付

**大高高松団地** (土地1区画)  
いわき市勿来町大高高松42番1号  
地目 宅地  
土地面積459㎡ (138.84坪)  
価格11,107,800円  
用途地域 住居地域  
建ぺい率80% 容積率400%

**内郷金坂**  
面積241.92㎡ (73.18坪)  
価格5,850,000円

**泉加賀前** (住居用地南面道)  
●仲介  
面積234㎡ (70坪)  
価格927万円

**植田丁目** (商業用地最高)  
●仲介  
面積254㎡ (77坪)  
価格2,156万円

**泉ニュータウン**  
●社有地  
面積366㎡ (111坪)  
価格870万円

**内郷御厩**  
面積716.84㎡ (216.84坪)  
価格38,700,000円

**平字久保町**  
土地152.04㎡ (45.99坪)  
建物101.02㎡ (30.55坪)  
価格2,100万円

**平字鍛冶町** (仲介)  
土地133.42㎡ (40.36坪)  
建物207.18㎡ (62.67坪)  
価格4,000万円  
事務所・店舗向

**内郷綴町** (仲介)  
土地138.72㎡ (41.96坪)  
建物234.90㎡ (71.05坪)  
価格4,200万円  
新築アパート・店舗

**好間町下好間 鬼越**  
●土地169.79㎡ (51.35坪)  
●建物75.46㎡ (22.82坪)  
価格1,030万円 (仲介)

**鹿島街道沿い**  
小浜市街地近く 1階面積82㎡ (25坪)  
●賃料10万円  
●協力金100万円 (仲介)

**鹿島街道沿い**  
パレスいわき近く 1階面積60㎡ (18坪)  
●賃料10.8万円  
●協力金100万円 (仲介)  
管理費0.2万円

# 柳眼あまから談義

## この世は数字が主役

私達の周囲には、活字と電波を媒体とした種々な情報があふれている。その中で、最も重要な情報は、数字によるものである。数字は、人間の生活と深く結びついており、その重要性はますます高まっている。数字は、人間の生活を豊かにし、社会を前進させるための重要な道具である。

## 迷わされるマジック

### 伸び率 賃金と肩並べるお年玉

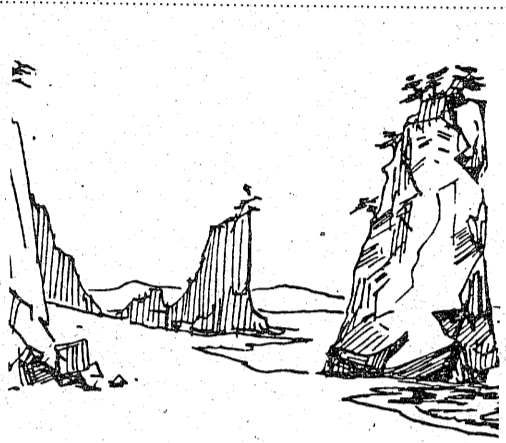

近年の物価上昇率は約七・五％、賃金の伸び率は約七・三％、次に今年の子供たちのお年玉の伸び率は約七・六％と推定された。だが、この数字は、数字が主役の世界に迷わされるマジックの一例である。数字は、人間の生活を豊かにし、社会を前進させるための重要な道具である。数字は、人間の生活を豊かにし、社会を前進させるための重要な道具である。

木と竹の助け合い運動などの近年まれに見る運動が多く、三百九十九の企業の大募集のシーズンでもあつた。地方の受給者には、大変気の毒な方が、その形勢もよく、制度も金に協力されたことが報道された。特に、小生先生の「お年玉」問題が取り上げられて、大衆の関心を引いた。その結果、お年玉の伸び率は、賃金と肩並べるといわれるようになった。これは、数字が主役の世界に迷わされるマジックの一例である。

高年金の伸び率は、伸び率もあつて、往來するお金の動きのなかから、照れくささうな、あつた。お年玉の伸び率は、賃金と肩並べるといわれるようになった。これは、数字が主役の世界に迷わされるマジックの一例である。数字は、人間の生活を豊かにし、社会を前進させるための重要な道具である。

### 依然強い学歴優先社会

学歴の重要性は、依然として強い。学歴は、人間の生活を豊かにし、社会を前進させるための重要な道具である。数字は、人間の生活を豊かにし、社会を前進させるための重要な道具である。

### 経済的な電気の使用法

日本はアメリカに次いでエネルギー消費の多い国です。約九〇％を輸入に頼っています。エネルギーの節約は、私たちの生活にとって非常に重要です。電気の使用法を工夫することで、エネルギーを節約することができます。

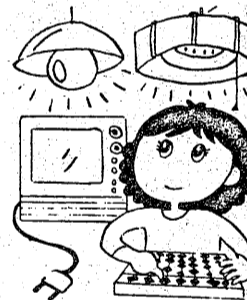

**五尺人形**

マルミヤ特選

家具のマルミヤ

いわき市内郷 26-3544(代)

**SONY JOYFULフェア**

21日・22日 AM10:00 ~ PM6:00

ところ千代田会館2F

電気製品の

23-6009

**味自慢**

モツ煮込み

やきとり

大黒

湯本温泉 中央通り

43-3297 42-2554

**ルアーロード**

・ガルシア

・フェン・ウィック

・レスター・ファイン

・ラミン・グラス

上州屋チェーン

24-0406

三月二十一日

春分の日

戸ごとに国旗を揚げましょう

さかみや本店

24-85

高級大谷石

大谷石

メイシン

592527

医療法人 **福島アフタケア一協会**

▷内科

▷整形外科

▷胃腸科

**大河内病院**

院長 鶴田 征夫

26-2588(代)

**耳鼻咽喉科**

気管食道科

放射線科

**大和田医院**

院長 大和田 一郎

23-0334

〔入院応需〕

内科・整形外科

**内木 外科 医院**

院長 内木 詢一

22-5102

平・大館31

★皮膚科

★放射線科

**蓮沼医院**

院長 蓮沼 清夫

24-4482



# 6号国道に「速度警告機」

## ドライバーの良識で 交通事故の防止へ

「○車線走行車、スピードおとせ、あなたの速度は○○Km以上」と電光表示し、法定速度とは別に設定した「基準速度」を超えて走行する車両に警告する「速度警告機」が、本県で初めていわき市平の6号国道にお目見え。ドライバーに注意をうながしている。設置されたのは交通事故発生が特に多い、しかも人家が密集するスピードの出しやすい下り線は平下神谷字原高野地内、下り線は平下神谷の計二カ所。

警告機を設置した県警本部では「交通事故防止重点地区に指定されたいわき市の6号国道を通行する車両の台数及びその速度、交通密度と道路情報の収集が本来の目的です。それとともに安全速度走行を指導することによって、交通事故が減少すれば」と話しており、収集された情報は警備から直接、県の交通センターに二十四時間中送られている。この速度警告装置は高さ約七・二メートル、表示板はタテ約一・八メートル、幅約二・六メートル、二カ所約二百メートルに設置された車両感知機が、事前に設置された車両感知機が検出した速度をオハした車両をキヤッチすると、すかさずスピード表示板が点滅し、電光表示する。

カメラアイ



世界の王者 **オニツカ** (ウエア・シューズ) その他  
 良心的なスポーツ用品の店  
**遠藤運動具店**  
 平・中町7の4 (大黒屋デパート前)  
 TEL・743391 8134 ●駐車場有り

Fishing Shop  
 いわき釣りの人の釣具の店  
**イノギン**  
 平・倉前87-1 電話22-2751

## 龍門寺聖地霊園

南面傾斜、夏涼しく、冬暖かく、自然の森より平の全景が見える。

或人評して曰く「墓に対するイメージが変わった」と。一度散歩かたがたお出かけ御覧下さい

**一区画496,000円** (均二)  
 (契約金10万円は墓地代に充当)

1区画9.6㎡ (フラワーボックス、通路を含む) **選択自由**

別料金  
 寺割り維持費—2,000円  
 清掃環境整備費—2,000円  
 平信用金庫の龍門寺聖地ローンを御利用下さい。

●所在地  
 いわき市平下荒川字諏訪下90  
 (片浜通り平工入り口下車龍門寺聖地霊園)

74-6395  
 22-1042  
 22-1073

矢ヶ崎  
**犬猫病院**  
 平・鎌田・寿金沢交差点かど  
 TEL・74-4465

誠実と信用がモットーの  
**株式会社 吉田解体**  
 平・鎌田・平下平下町二丁目104-1  
 電話22-10411

世界の映画祭を騒がせた10年に一本の傑作コメディ

アカデミー賞  
 最優秀助演男優賞受賞  
 ゴールデングローブ賞  
 主演男優賞・助演男優賞受賞  
 ニューヨーク映画批評家協会賞  
 全米映画評論家協会賞/他・各賞受賞

もし、運が良ければ...

# チャンス

ピーター・セラーズ/ジャッキー・マクレーン  
 マルビン・タグラス

性的大加臨! 神話を超越する  
 フォリニニ芸術の巨大な集大成!  
 フォリニニ監督作品

# ガザバ

トナルド・サザーランド  
 ティナ・オーモン  
 マルガレト・クレマンティ

3月21日大公開!  
 (4月10日まで)  
 \*前売券発売中・お急ぎでお求め下さい

洋画の**アポロ座**  
 世界館ビル地下 電話74-4559

# よう折した息子の夢果たそう

## 老父母がコート建設

### 四倉 テニス愛好者に開放

今年一月末、一人の若者が交通事故で不慮の死を遂げた。なによりもテニスを楽しみ、自分のコートを持つのが夢だった。若者は、二十四歳。一人息子を持つ両親は、涙もかわかないうちにテニスコート建設と取り組むことになった。「息子とテニスが続けば、育ててくれた地域のために、息子も遊んで」と。コートを造るのは、いわき市四倉町上井田字夕田一四九番地。息子の遺族である。若くして逝った一人息子は、四倉町出身のテニス愛好者で、一人にコート建設を決意させたのだ。

四倉町出身の若者が交通事故で不慮の死を遂げた。なによりもテニスを楽しみ、自分のコートを持つのが夢だった。若者は、二十四歳。一人息子を持つ両親は、涙もかわかないうちにテニスコート建設と取り組むことになった。「息子とテニスが続けば、育ててくれた地域のために、息子も遊んで」と。コートを造るのは、いわき市四倉町上井田字夕田一四九番地。息子の遺族である。若くして逝った一人息子は、四倉町出身のテニス愛好者で、一人にコート建設を決意させたのだ。

その時、対向して来たトラックと衝突。微明さんは身を強くとった。即死だった。遺族である両親は、息子の夢を叶えるために、早急病院に駆けつけたが、微明さんはすでに意識を失っていた。おぼろげに思い出したように、死に顔はきれいだった。「それが救いだ」と、両親は涙を流す。

少シテニス愛好者、金銭的援助のソフトなコート建設が計画されておられ、費用は約八百万円。建設費には、どうせ微明のためには、使わなかったらと、四十九年三月まで市職員だった。息子の退職金のほか、両親の退職金も使われる。コートは、「だれでも自由に」という一郎さんの方針。維持管理をしてくれる小団体が、見つかり次第、着工される。

マイグリーブで新会員を募集  
硬式テニスのグループ  
マイグリーブスクラブの五十六年度開会式・総会は、四月九日午前九時半から上荒川の市営コートを開き、興隆球協会の鈴木理事も出席の予定。  
同クラブは発足して二年を迎え、七人から会員が膨張した。年間スケジュールに従って、木曜日午前十時から正午までの練習で、今年も初心者、愛好者の入会を呼ぶ。

講師に唯是氏  
24日 農政講演会  
いわき市など主催の農政講演会が二十四日午後一時から、市文化センターで開かれる。講師は農水省農業総合研究所計画部長の唯是(ゆい)唯是氏。唯是氏は「食糧問題と日本農政の方向」と題し、異常気象や食糧戦略、日本の食糧自給問題などについて講演する。

## お年寄り達ががんばる

### ハワイ初のゲートボール大会

いわき市警署の警務官、ハワイアンセンターで十六、十七の両日、市内では珍しいゲートボールの競技会が開かれた。  
ゲートボールはゴルフのバットに似た特殊な、スティックで合成樹脂のボールを打ち、コート内に投げ入れたゲート(縦十五、横二十)を通過させて得点を競うゲーム。この数年九州地方を中心に、ハワイアンセンターで開かれたゲートボール競技会。

西日本まで来たが、最近のチームは、東北地方でも愛好者が増えており、手軽に出るスポーツとしてお年寄りに人気がある。  
ハワイアンセンターでは、これに目を付け、昨年五月、敷地内のゆたか公園にコート八面を建設。このほど東北ゲートボール連盟(本部仙台)の公認を得た。これら落として、四月十四日に行われた正式な競技会が今回初めて。競技会には仙台市同市近郊の二十チーム約百五十人(五十歳以上)が参加、五人組で勝ち抜き戦を行った。開会式には大役員のあいさつや、ゲートボールのあじあや、お年寄りの参加者は大変なハイパー。

高久防犯協の入選標語  
よその子も 一声かけてあたたかく  
「いわき市の高久公民館(鈴木善昌館長)と高久防犯協会(鈴木善昌会長)は、高久小、藤越中から防犯標語募集、応募作品百六点を審査した結果、次の入選作が決まった。」

藤越シヨツピングセンター  
名付け親を公募  
入選作に30万円  
「いわき市警署の警務官、ハワイアンセンターで十六、十七の両日、市内では珍しいゲートボールの競技会が開かれた。」



「わかりました、お電話です。」  
「はい、その件です。」  
「お電話です。」  
「はい、その件です。」

「よその子も、一声かけてあたたかく」  
「高久防犯協の入選標語」

「名付け親を公募」  
「入選作に30万円」

福島県知事免許(2)第599号  
**達美通商株式会社**  
いわき市平字五丁目・達美マンション1F ☎21-1911

売地	■内郷・日野自動車向6号線沿 318平方(96坪) 価格応談 (仲介)	売地	■平北白土 231平方(70坪) 3.3平方1.6万 (仲介)
売地	■平北白土 穂積団地隣接地 226.54平方(68坪) 3.3平方1.4・9万均 (仲介)	売アパート	■平下神谷 土地1,025平方(310坪) 6畳4.5畳 キッチンバストイレ付 10世帯 価格2,500万 (仲介)
売地	■平上荒川・高台 799.8平方(242坪) 3.3平方1.4万 (仲介)	売地	■平・白銀町 53平方(16坪) 600万 居抜 (仲介)
売地	■鹿島台団地 205平方(62坪) 3.3平方7.6万 (仲介)	売地	■平・小太郎町76平方(23坪) 600万 居抜 (仲介)
売地	■平字正内町 道路面 661.55平方(200坪) 価格応談 (仲介)		

福島県知事免許(1)1534  
**伸和土地建物有限公司**  
平字童子町4 ☎22-4327 夜間☎22-3013

売地	■内郷 金坂団地 260平方(78.78坪) 2区画 175平方(53坪) 2区画 坪=7.5万 (仲介)	土地付売家	■内郷高坂町 土地 158.4平方(48坪) 建物 33平方(10坪) 価格45.0万円 (仲介)
売地	■泉町滝尻 316.8平方(96坪) 坪=9万 (仲介)	土地付売家	■郷ヶ丘三丁目 土地 369.6平方(112坪) 建物 105.6平方(32坪) 価格2,300万 (仲介)
売地	■好間町下好間字鬼越(49号線近) 198平方(60坪) 2区画 坪=11.5万 (仲介)	売店舗	■内郷御台境町 喫茶店 26.4平方(8坪) 価格25.0万 居抜き (仲介)
売地	■玉川団地内 369.6平方(112坪) 坪=12万 (仲介)	テナント	■平字田町 25.08平方(7.6坪) 3区画 20.63平方(6.25坪) 2区画 (仲介)

福島県知事免許(2)第658号  
**堀越商事**  
宅地・建物 住まいの相談 お気軽にお電話下さい52-0266(代) 小名浜・寺後88-4(市民会館通)

売地	■錦町江東三丁目 335平方(101坪) 3.3平方1.1万 (仲介)
賃	■小名浜岡小名 6.6 4.5 賃36,000円
賃	■小名浜神成塚 6.6 6.6 賃38,000円
家	■明治団地 6.6 賃30,000円 売電話あります



会と催し

20日

【平市市民会館】▽平文化服装学院卒業式(9時)▽加工工業会議(10時)...

市況

魚類

十九日朝の小名浜港はメヒカリなど底引ものが出回った。

果物

ミカン 一四〇〇〇〜一五〇〇〇、レモン 一四〇〇〜一五〇〇...

野菜

大根 一八〇、ニンジン 一〇〇、キャベツ 一〇〇...

あすの運勢

三月十日(金) 小川 石洲 一月生 自力では困難な部分がある。努力を要す。

いわき民報 案内広告

一段4行 3,000円 同一広告5回以上掲載は1割引

【中作産】水揚げなし 十八日午後水揚げ 小舟十六隻...

アパルトメント 六層分譲所 四層分譲所 三層分譲所...

高級アパート 六層分譲所 四層分譲所 三層分譲所...

貸家 六層分譲所 四層分譲所 三層分譲所...

貸家 六層分譲所 四層分譲所 三層分譲所...

貸家 六層分譲所 四層分譲所 三層分譲所...

貸家 六層分譲所 四層分譲所 三層分譲所...

募集 業務拡張のため 二級建築士以上(男女)若干名...

募集 女子従業員 数名 年齢50歳位の方希望...

募集 急募 お手伝いさん 午前8時半〜4時半まで...

募集 急募 男子 従業員募集 若干名...

募集 急募 女子 経理事務員 給与18万円...

募集 急募 夜間 運転手募集 年齢不問...

募集 高校生・大学受験生 ☆科目:英語/数I・II B...

募集 営業社員(男子)1名 25歳〜40歳くらいまで...

募集 急募 男子 従業員募集 若干名...

募集 急募 女子 経理事務員 給与18万円...

募集 急募 夜間 運転手募集 年齢不問...

募集 急募 男子 従業員募集 若干名...

不動産の売却・買い取り・買い替え・物色のご相談は TEL 23-7681

土地不動産 セキスイハウス 不動産情報センター

高島不動産 小名浜定西 宅地595平方m 180坪...

有限 寿不動産 小名浜支所向かい 1F=66平方m(20坪)...

進和興産株式会社 小名浜大原 電3080(夜9時)...

深夜従業員募集 ①勤務時間 17時〜24時...

社員募集 あすを華麗に遊ぶために 働くこう!!

市民の夕刊 いわき民報

常交植田ビルテナント募集!! 植田駅前のすぐれた立地

大一通商 有限会社 土地付売家 内郷御台境町...

株式会社 宝 常盤上湯長谷町扇田 378平方m(114坪)...

今日は 警商太田です 鹿島町久保字業師前 電6881代

土地美庭付売家 好間町大利 土地457m<sup>2</sup>(138.24坪)...

土地美庭付売家 好間町大利 土地457m<sup>2</sup>(138.24坪)...