



国際障害者年

福祉いわき総ざらい

やしおみ荘

「救護施設」やしおみ荘には現在、さまざまな要因で地域社会に受け入れられない要保護者五十二人が入所している。障害の内容は精神薄弱、言語、内部、重複と多種多様。年齢も十一歳七歳から四十三歳と幅が広い。施設長は前市社会福祉課長の松崎教人(五七)。

重症者の安住の地に

元課長 退職金借金で設立

「救護施設」としての課題も多し、各入所生の障害、程度が異なる。その受け入れ先はほとんどが社会復帰が望めないほどの重症者である。そのために、施設の運営が要求されることになる。同荘ではそれらを踏まえ、障害の程度別に班を編成し、作業訓練、学習、クラブ活動を実施して残存機能の活用と取り組んでいる。

大トンネル6割貫通

勿来火発 海水冷却用に2キロ増設工事

いわき市佐藤町大島の常盤共同火力発電所(発電所)は、五十八年四月の営業運転を目前に総出力を二倍半の百八十五万キロワットにする増設工事を進めているが、これと並行して行われている海水冷却用のトンネル(水路)のうちの二区(三)工区が二十七日に貫通し、同発電所、工事関係者で貫通式が行われた。

湯本IC調査は8月

常磐自動車道 渡辺でも用買調印

六十年度開通を目指す常盤高速自動車道(湯本IC)は、五十五年最後の買収契約調印式が、二十七日午前七時からいわき中部農協渡辺支所で行われた。十七日に始まった勿来地区での用地買収に続くものため、今年八月を目途に常盤原地区の調査、測量にかかると予定。



トンネル(水路)の貫通を祝って握手する工事関係者代表の感懐の祝賀通(ハンサイン)

湯本IC(湯本)の調査は、同日午後八時までに二十一人の契約が完了した。立石不況を含め補償額約七



「救護施設」としての課題も多し、各入所生の障害、程度が異なる。その受け入れ先はほとんどが社会復帰が望めないほどの重症者である。そのために、施設の運営が要求されることになる。同荘ではそれらを踏まえ、障害の程度別に班を編成し、作業訓練、学習、クラブ活動を実施して残存機能の活用と取り組んでいる。

浜地区民の代表を約百人が出席して午後一時半から行われた。はじめ二区Bルートで千代住所長がハットのスピーチをあげる。約一・五分の苦難の闘いが、四方の広さにボンカ開き、西サイドから掘り進んできたトンネルが、つなぐ。拍手のなか、千代住所長と折笠副所長が貫通地点に歩み寄り貫通を祝つた。このあと工事関係者が力強く、調子をあげ、金貨を交換し、貫通を祝つた。同時に三工区でも行われた。

常磐自動車道(湯本IC)の調査は、同日午後八時までに二十一人の契約が完了した。立石不況を含め補償額約七

湯本IC(湯本)の調査は、同日午後八時までに二十一人の契約が完了した。立石不況を含め補償額約七

湯本IC(湯本)の調査は、同日午後八時までに二十一人の契約が完了した。立石不況を含め補償額約七

湯本IC(湯本)の調査は、同日午後八時までに二十一人の契約が完了した。立石不況を含め補償額約七

湯本IC(湯本)の調査は、同日午後八時までに二十一人の契約が完了した。立石不況を含め補償額約七

湯本IC(湯本)の調査は、同日午後八時までに二十一人の契約が完了した。立石不況を含め補償額約七

湯本IC(湯本)の調査は、同日午後八時までに二十一人の契約が完了した。立石不況を含め補償額約七

湯本IC(湯本)の調査は、同日午後八時までに二十一人の契約が完了した。立石不況を含め補償額約七

人事消息

福島へ転勤する県立いわき職業訓練校校長に、二階堂長三(三十九)が就任した。二階堂氏は、いわき市立第一中学校校長として二十二年勤務した。二階堂氏は、いわき市立第一中学校校長として二十二年勤務した。

交通事故

発生 死者 傷者  
中央部 1 0 0  
東部 0 0 0  
南部 0 0 1  
今年累計 452 5 610  
29日・県警交通企画課調べ

あすの停電

好間地区(9・12時) 神小  
▼好間地区(9・12時) 神小  
▼好間地区(9・12時) 神小

天気予報

玉平提供  
玉平提供  
玉平提供

交際

交際  
交際  
交際

あすの停電

好間地区(9・12時) 神小  
▼好間地区(9・12時) 神小  
▼好間地区(9・12時) 神小

天気予報

玉平提供  
玉平提供  
玉平提供

交際

交際  
交際  
交際

あすの停電

好間地区(9・12時) 神小  
▼好間地区(9・12時) 神小  
▼好間地区(9・12時) 神小

天気予報

玉平提供  
玉平提供  
玉平提供

豊富な経験と 確かな信用で... 協和興産株式会社

肉の臭みは玉ネギで消す... さかいストア

ご会葬お礼... 大和田法保

ご会葬お礼... 小野 武久

ご会葬お礼... 大和田 照

サイター飲んで よつぱらう? 越前

ご会葬お礼... 小野 二男夫

ご会葬お礼... 大和田 照

ご会葬お礼... 大和田 照

ご会葬お礼... 大和田 照

読者の声
きょうのこぼれ
物金は表現の素材
物や金それ自体に価値があるわけではなく、人の表現の材料として活用されるべきの価値を生じる。
研美院提供

牧師館などの事件に寄せて
平一老人
私は、コブラを推し進めた。ひたひた人間の命を奪うまで。

週刊の足音
今週の相場は急変して目撃者も驚かされた。株価も高値を叩きつけた。

上昇ピッチの調整か
後、高水準にきている株式市場。このように調整されるか、やがて一応注意をしながらの相場となる。

磐城完敗
全国選抜高校野球大会
第三回選抜高校野球大会は二十七日(日)に、磐城東山町のロイヤルテニスコートで開かれ、男子・柳川(福岡)、女子・園田学園(兵庫)が優勝した。

映画案内
みんなの映画
映倫番号(五〇五)トランザム

試験結果は次の通り
男子(一)戦(試合は雨の影響で三先取制)

7000(六)四五五ブルース
☆平東宝(五〇五)怪物くん
☆平東宝(五〇五)怪物くん

池の端の決闘(十二)
但木道場の門弟は、浪人連中が捨てた編笠を、不意池へ投げこんで、

仙石騷動(144)
村上 元三・作
川田 清実・画

100頁店
日曜日の夜、N
HKTテレビ「おんな大盗団」を愛し

池の端の決闘(十二)
但木道場の門弟は、浪人連中が捨てた編笠を、不意池へ投げこんで、

仙石騷動(144)
村上 元三・作
川田 清実・画

近江の山
近江の山は、はじめて居城を長政の小谷城と定めた。

近江の山
近江の山は、はじめて居城を長政の小谷城と定めた。

近江の山
近江の山は、はじめて居城を長政の小谷城と定めた。

近江の山
近江の山は、はじめて居城を長政の小谷城と定めた。

仙石騷動 (144)
村上 元三・作
川田 清実・画
池の端の決闘(十二)
但木道場の門弟は、浪人連中が捨てた編笠を、不意池へ投げこんで、

「イザ…」という時に! あなたのバンク
健康保険証・給与明細書をご持参下さい。返済は自由返済方式・元金均等方式・元利均等方式とがあります。お利息は(年利)36.5%より。O.L.、奥様もお気軽にどうぞ下さい。

南ファンド
平店 ☎21-1144
南平白銀町4-13(不二屋第2ビル) 福島店 ☎21-1263 郡山店 ☎22-7440

サラリーローン
1カ月~12カ月迄 ●日歩15銭より
ご融資の相談は信頼出来るお宅を選びましょう
営業時間: AM9:00~PM1:00
福島県庶民金融協会 平店 日商 ☎21-2301

あなたの信用が担保です (5~200万円まで融資)
レジャー資金が足りない 急に現金がいる こんなときお気軽にご相談下さい (1カ月~12カ月まで)
☆会社員 主婦 自営業歓迎
☎23-6120 ダイシン

新規オープン
あなたの信用にお貸し致します
●奥様・O.L.・会社員・自営業
●お利息は、日歩15銭~25銭
●お支払いは、元利均等分割払い
●お持ち物は、印鑑証明一通(住民票一通)
●手数料・印紙代は一切不要
●融資額は20万円迄
~気軽に相談して下さい~
☎(0246)21-1196
■サラリーローン■
福島県庶民金融加盟店 東北信販
いわき市平字下の町

上手に使いませんか
サラリーマン、奥様、O.L.、自営の方、大歓迎!!
お勤めの方なら、どんな様にもご利用いたします
●健康保険証(担保)、給与明細書をご持参下さい
●1万~20万円まで、ご利用をいたします
●お利息は日歩計算払いです(月利7.5%以下より)
●手数料、印紙代は一切不要です
●保証人、担保は一切不要です
●返済方法は元利均等分割払い(1回~25回まで)
営業時間/平日AM9:00~PM6:00 土曜AM9:30~PM2:00
●日・祝日休み ●第3土曜日休み
☎(0246)23-5153
ローンセイコー
平店
いわき市平字大町5-4(岡田ビル2F)

新酒の銘酒
幻の銘酒
瓶の香梅
雪梅
伝家のカネモチ原酒
地酒専門店 さき酒店
小名浜・定西 ☎4981・☎3468

喜ばれるものを贈りたい!
賞品や記念品を贈るときはまず先様で喜ばれるものを贈りたいと考えます。贈答品各種取りそろえております
総合ギフトセンター
小名浜字定西2-2 昭南通商
でんわ ☎4698・7525

新規オープン
あなたの信用にお貸し致します
●奥様・O.L.・会社員・自営業
●お利息は、日歩15銭~25銭
●お支払いは、元利均等分割払い
●お持ち物は、印鑑証明一通(住民票一通)
●手数料・印紙代は一切不要
●融資額は20万円迄
~気軽に相談して下さい~
☎(0246)21-1196
■サラリーローン■
福島県庶民金融加盟店 東北信販
いわき市平字下の町

平支店 ☎21-2311
平大通りネモト3 SUNビル2F
プロミス
応援します
豊かな暮らし
サーカス
平支店 ☎0246 24-1711

より便利に、よりお気軽なご利用を
昭和56年1月より金利引下げ実施!
平支店 ☎0246 24-1711
Yenshop 武富士
創業16年 資本金8億9,500万円
日本消費者金融協会(JCFA)会員
本社/東京都墨田区東池袋3-1-1 サンシャイン60 18F ☎03(987)0241
(近隣店舗)
福島店 ☎0245 21-2851 郡山店 ☎0248 34-5101

動物の愛情  
NHK・夜6:00

動物記録映画「動物の愛情」語り手・此島愛子

動物の愛情を愛する人々を中心に、親の愛情を受けて育つてゆく一年を紹介する。四季おりおりによきおいを養えるロッキーの大自然、花の咲く養子オオカミ、シラオシカ、シロウフヤギ、ハタリス、ムササビ、クマ、スカンク、ヤマアラシなど、生命を得る野生の子どもの毎日を喜びと愛しい冒険をつづける。やがて、子どもたちは、生きてゆく知恵を身につけてゆく。

NHKテレビ  
☆印は白黒

6:00	動物記録映画「動物の愛情」語り手・此島愛子
40	きょうの福島
7:00	NHKガイド
30	ウルトラアイ「がんばれ!もうすぐ1年生」▽1年生道草全調査▽早生まれと遅生まれの違いは?
8:00	NHK特集「非行ゼロへのスクラム」〜横須賀・池上中学からの報告〜▽受験目前に非行事件多発
50	N・C9 小浜維人 羽佐間正雄 友杉祐子
9:00	NHK特集「シルクロード」(絲綢之路)一天山を貫く・南疆鉄道▽又はく進するS.L.
10:30	解説「国籍法と男女平等」松尾竜彦
45	スポーツアワー「選抜高校野球大会」
11:05	きょうの

NHK教育  
☆印は白黒

6:00	趣味・技能講座 カメラ技法入門「写真の未来」
30	ピアノのおけいこ「想い出」「うた」
7:00	スペイン語講座「メキシコの旅〜モレロス州」
30	わたしの自叙伝「須藤克三・山びこ学校前後」NHK文化シリーズ
8:00	生活の中の日本史「風雲の鉄路・ローカル私鉄史」〜加悦鉄道
45	テレビコラム
9:00	きょうの料理 お菓子「オープンパイ」
25	名曲アルバム「ジゼル」
30	通信高校講座 時代を写す「写された幕末・維新」
10:00	通信高校講座 日本史「開国」
30	通信高校講座 古典I乙(古文)「近世の俳句」
11:00	ロシア語講座
30	大学講座

福島テレビ  
☆印は白黒

6:00	テレポート
30	コープ
55	あしたのあなた
7:00	クイズ・100人に聞きました「鈴木首相の休日の過ごし方?」
30	「人生ゲーム」ハイ&ロー 司会・愛川欽也
8:00	江戸を斬るVI「男やもめが陥た異」西郷輝彦 松坂慶子 松山英太郎 関口宏 由美かおる 伊藤洋一
55	20世紀最後の大魔術「奇跡か!虎が巨象がライオンが、突如目の前で消える!!」ジグフェルド大マジックショーのすべて!◇55
9:00	夜のヒットスタジオ「さよならピンクレディー」郷ひろみ 雅夢 田原俊彦 近藤真彦
11:00	◇15プロ野球
12:00	ヨーロッパ発あなたへ
05	歌う天気予報

福島中央テレビ  
☆印は白黒

6:00	宇宙戦艦ヤマトIII「激戦!スカラゲック海峡」
30	ジャスト
7:00	ワールドプロレスリング WWFビッグファイブシリーズ「A・猪木 K・カニシ対T・J・シン上田馬之助」
8:00	「今夜めでたく前夜祭」スーザン・アントン シャネルズ 松田聖子 五木ひろし 堺正章
54	◇スポーツ
9:00	「竹とんぼ」宇津井健 石野真子 杉村春子 藤谷美和子 井上純一 渡辺美佐子 佐藤英夫
54	海外スポット
10:00	スーパーレイン「危険な親切!殺人超特急」エドワード・アンドリュース
54	素敵なお女たち
11:00	きょうの出来事
20	11PM
12:25	男と女のいない話

竹とんぼ

福島中央・夜9:00



志津の病名を聞く善兵衛

緑と花におおわれた愛、枯れ葉 落ちる秋をまぎらした野生の子ど もたち。やがて厳しい冬を迎え る。そしてオオカミとシラオシカ の対決、親の愛情を受けて育つた 野生の子どもの心は、はじめて生 きることのむづかしさを知り、や がて春を迎え大人に育つてゆく。

志津(渡辺美佐子)の病名はす ばい臓が長く三ヶ月の命だと 診断された。志津には心臓弁膜症 の持病があり、手術も無理だった。 善兵衛にしか知らなかった。 信(井上純一)が九州の陶芸家

今夜の番組



NHK第1  
1341KC

6:00	解説
05	午後5時のロータリー「世 界音楽地図」黒田恭一
15	ことばの十字路
40	甲子園だより
15	ラジオジャーナル
25	NHKガイド
57	おしゃべり歌謡曲「帰 ってこいよ」
40	トラベルジョッキー 「福島の旅」あべ静江
9:00	連続ラジオ小説「善人 たちの夜」三浦真弓
05	健康百科
20	夫を語る
30	にっぽんのメロディー 「今日でお別れ」
10:00	東西落語特選「崇徳院」 桂文珍
11:00	夢のハーモニー「ジョ ニー・ワン・ノート」
35	朗読◇55

NHK第2  
1539KC

6:00	そろばん教室「3級の 標準テスト」大場義雄
20	基礎英語 小島義郎
40	続基礎英語
7:00	カレントトピックス
15	英語会話 東後勝明
30	中学生の勉強室「英語」 永尾光史
8:00	通信高校講座 現代国 語 造園家・半田真理子
20	通信高校講座 現代国 語 作家・吉村昭
40	通信高校講座 現代国 語 谷沢永一
9:00	通信高校講座 古典I 乙(古文) 杉山英昭
20	通信高校講座 古典I 乙(漢文) 新田大作
40	通信高校講座 世界史 飯堂道男
10:00	気象通報
20	通信高校講座 英語A 赤川裕
40	通信高校講座 英語A 赤川裕
11:00	スペイン語講座
20	中国語講座
40	フランス語講座

ラジオ福島  
1062KC

6:00	ハイライト
25	世界の味を音楽にのせ て
40	ズバリジャーナル
7:00	高校入学二万円ラジオ クイズ
10	おもしろ大放送
30	ナマナマステーション
8:00	ゴニルデジサウンド<ラ ジオ名曲劇場>
9:00	ミュージック・ブレイク
15	ビューティフル・コー ヒー・タイム
20	新教研テスト
45	商工業者の皆さんへ
10:00	ミュージック・インジ ング・ハイフニック
30	世界は今
50	来宮良子の夜のファン タジー◇55
11:00	南こうせつ・星の草枕
10	青春の足音
15	イングリッシュ・フォ ー・ヤング
20	青春キャンパス
50	アメリカのおしゃれフ リーク◇55
12:00	カプセルメイト

F M 放送  
☆印はステレオ

6:00	☆タベのひととき「演歌」
7:00	☆サウンド・オブ・ポッ プス<本格派ヴォーカ ルの魅力>〜ペリー・ コモ〜「いつかどこか で」「ビューティフル・ ノイズ」「辛い別れ」
8:00	☆FMクラシックアワー <音楽祭「ケルンテン の夏」>〜パッハ作品 〜「14のカノン」BW V1087
9:30	☆にっぽんステレオ旅行 「青春・春を待つロー カル線」
10:00	☆サウンドストリート <リクエスト特集> 「スロー・ダンサー」 「ユー・アー・ソー・ グッド・トゥー・ミー」
11:00	☆ふたりの部屋
15	☆クロスオーバーレブ ン「宇宙のファンタジ ー」◇55

放送マニカ

五十六年度、主な新番組組 合を紹介いたします。ニュー ヨリイ(同火・夜・30)、 おなじみになった朝の連続テ レビ小説は、東北と東 京・下町を舞台に家族 と父親のあり方を描く 「まんまの花」(同 月・土・前8:15)。そ れぞれ四月からスタート トします。ぜひ、視聴 ヤンとらして旅の旅を描く

いよいよ新番 組スタート

注 番組が変更になる 場合があります。

日本テレビ④

6:00	ジャングル大帝
30	ジャスト
50	あしたのジョー2
7:00	推理クイズ
30	「今夜めでたく前夜祭」スーザン・アントン
8:00	「竹とんぼ」宇津井健 石野真子 杉村春子 藤谷美和子 井上純一
54	海外スポット
10:00	「サ・恋・ビュータン」
54	スポーツ
11:00	きょうの出来事
20	11PM 大橋巨泉 松岡きく子
12:25	◇55

TBSテレビ⑥

6:00	テレポート
30	コープ
7:00	クイズ・100人に聞きました 司会・関口宏
30	「人生ゲーム」ハイ&ロー 司会・愛川欽也
8:00	江戸を斬るVI「男やもめが陥た異」西郷輝彦 松坂慶子 松山英太郎
9:00	月曜ロードショー「衝 動殺人 息子よ」若山 富三郎 高峰秀子 田 中健 尾藤イサオ 大 竹しのぶ 藤田まこと 近藤正臣 加藤剛
11:30	◇55
45	スポーツデスク

フジテレビ⑧

6:00	レポート6:00
30	レポート6:30
7:00	81オールスター春の祭典「番組対抗歌合戦」 天知茂 新珠三千代 井上順 うつみ富士理 唄子・啓助 桂三枝 加山雄三 京塚昌子 ザ・ぼんち 田中健 紳助・竜介 田中好子 司葉子 ツービート
9:54	くしん坊/芳オ
10:00	夜のヒットスタジオ
54	ヨーロッパ発あなたへ
11:00	◇15プロ野球
15	今日の視点
12:00	今日の視点
05	テレビアンナイト

テレビ朝日⑩

6:00	サテライト
30	レーダー
50	ドラえもん
7:00	生徒諸君<終>
30	一休さん
8:00	ビッグスト・イベント
8	夜連続12時間ドラマ SHOGUN・将軍
「第1話・遥かなる異 国ジャパン」リチャード・チェンバレン	
三 船敏郎 島田陽子 フ ランキー堺 金子信雄 安倍徹 宮口精二	
10:48	世界あの店この店
54	◇55
11:00	◇55
25	トゥナイト

東京12チャンネル

6:00	ステレオ音楽館
25	まんがキッドボックス
30	樫の木モック
7:00	国際障害者年特別企画 「春男の翔んだ空」 永六輔 佐藤オリエ 愛川欽也 原知佐子 山口崇 太宰久雄
9:00	「さくら判官」片岡 千恵蔵 鶴田浩二 水 谷良重 北条きく子 柳二郎 山形勲 薄 田研二 伊藤雄之助
10:30	日本語決定版 金沢 明子 大塚文雄
11:00	日立サウンドブレイク
10	◇55
40	夜の歌謡曲

おかげさまで10周年  
変わらぬ「真心」でご奉仕を

\*春のご婚礼ご予約承り中\*

お父さん、お母さん、  
お世話になりました。

お二人の幸せな門出をお祝いで、ことぶき 会館では「心をこめて、華麗なる演出をいた します。



総合結婚式場  
ことぶき会館  
いわき市平字田町・並木通り(駅から徒歩2分)  
TEL. 23-3500・23-6934



# アソコール集

## 高萩尊風の歌碑

所在地 内郷高野町・地藏院

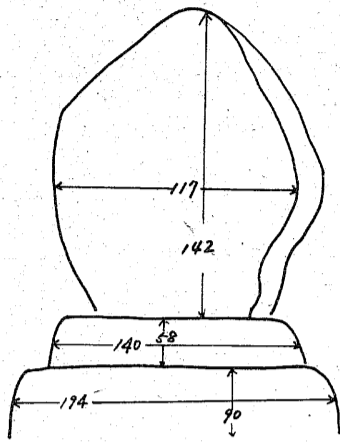

建立者 高萩尊風歌碑建設の会  
建設年月日 昭和三十六年九月十五日

尊風は本名を尊、いわきの歌聖といわれた人で、高野中の湯の主人であった。後進の指導にあたり、八十一歳の高萩で没した。  
この碑は、一周忌に有志が建てた。

### 碑文

夏山に  
うひすきこい  
なまきひ  
移りゆく世に  
われもながらふ

# いわきの文学碑

57

☆…江戸を斬るVI…☆

## 男やもめが陥た罠

福島…夜8:00



酔いつぶして堅吾の十手を盗むおふじ

祭りの雑踏の中で倒れたおふじ(北林早苗)を、石橋堅吾(関口宏)、堅太郎(伊藤洋一)父子が救った。  
数日後、堅吾が夫殺しの敵と教えられたおふじは、堅吾を料亭に誘い出し、よじついで十手を盗んだ。  
ところがその十手が押し込み強盗に悪用されて一大事。金四郎(西郷輝彦)は、堅吾に謹慎を命ずる一方、早まったことをしないようにと、おふじ(松坂慶子)をおもむかして、世話をやかせた。

## がんばれ、もうすぐ一年生

NHK…夜7:30

この四月全国でおよそ三百万人の新しい小学校一年生が誕生する。心理的、体力的な面から科学的に小学校一年生の姿を浮きぼりにする。  
山川アナウンサーの初体験も、一日先生。朝の登校にはじまり、職員会議、そして算数、理科、体育、国語と四科目を担当した。体育では子どもたちになじむための基本を教える大奮闘。  
ほか、新一年生の緊張度も測る。



# ちびっこの情報



「御宿かわせみ」(水・総合・夜8:00)につづく4月からのNHKの水曜ドラマ「いのち燃ゆ」は、先の長崎・天草ロケをうけて、このほど、スタジオ制作が大阪のテレビ第1スタジオではじまった。

主演トリオの息もひたり。左から石橋正次(作次郎)、神崎愛(お登)、柴俊夫(文吉)

定、これは今度一年生になる子どもを育て、初めての学校、通学とだけ緊張しているか、脈拍の変化を調べてみる。  
また大がかりな調査もある。一年生の道草の美態を調べるために東京のある小学校一クラス全員の尾行調査を行った。  
☆宇宙戦艦ヤマトIII…☆  
福島中央…夜6:00

## 激戦、スカラゲツ 大海星団

福島中央…夜6:00

## 20世紀最後の大魔術

福島…夜9:00



猛獣をつかったマジック

「ジークフェルトとロイマジックのスーパースター」というタイトルをつけられたこのショーは、ラスベガスにおいて開かれたもので、全米に放送されて、大反響を呼んだ。  
単なる先づのトリックではなく、マジックの巨匠フリーディー・マクレーの傑作を紹介する。

トで、華麗なるラスベガスの夜をお楽しみいただくことに、二人の世界的魔術師が、お茶の間に驚異の芸の数々を披露する。  
ききもの  
FMワシントンタワー  
FM…夜8:05  
音楽祭ケルメンの夏  
昨年のオーストラリア・ケルメン州で開催された音楽祭「ケルメンの夏」から、今回の放送に出るテープは、いずれもオシアップの修道院教会を撮影したものである。

「みちのく」の素顔を紹介します。  
「みちのく」の素顔を紹介します。  
「みちのく」の素顔を紹介します。

### 「レミゼラブル」を時代劇化する

この島に流れていた水色のシケ前夜の息づまるシーンを中心からスタートした。  
スタジオの三分の二をしめる「レミゼラブル」は、使用した材料に、油をまみれ、燃やした重層を強調、柴俊夫の演出者としてのセンスに、汚れに汚れた囚人服にも、大張り切り、この「レミゼラブル」の、文吉役の柴俊夫、ほか、ソテツをほんの木の木にとりこんでいた。

「レミゼラブル」を時代劇化する  
田中昭男プロデューサーは、「長崎・天草ロケが順調に進み、出演者との緊張感もできたので、スムーズにスタジオ入りできました。愛とスリルのヒューマン時代劇「いのち燃ゆ」に「期待下さい」と抱負を語っている。  
なお、天草・長崎のあと、ドラマの舞台は大阪、山崎、京都と移る。放送は、四月八日(水)から九月末までの予定。

## 家庭用から産業廃棄物用まで クリーン焼却システム

大東インシナレータの特長 ①よく燃えます ②安全です ③作業者の身になった設計 ④耐久性は抜群です ⑤乾式集塵式で二次公害を出しません ⑥100の機種から最適なものが選べます ⑦まごころのアフターサービス

雑芥用普及型SA 一般家庭・幼稚園・学校・事務所・病院等	雑芥用普及型SX 学校・事務所・病院工場等	雑芥用普及型MX 学校・事務所・病院工場等	ゴム・高分子系PZ 塗装工場・ゴムプラスチック成型工場等	給湯式SBH 学校・事務所・病院木工場等の給湯
---------------------------------	--------------------------	--------------------------	---------------------------------	----------------------------

燃料から住宅設備機器のご用命は  
福島県総代理店  
荒川商事株式会社  
いわき市平谷川瀬字堂ノ入84 ☎0246-21-3720  
公害防止機器のバイオニア  
大東三進株式会社  
本部 尾張旭市長坂町南山2845 ☎05615-4

☆夜空にきらめく星座 美しい自然を守り 公害をなくす焼却炉大東インシナレータ



# 気象と災害

## 4月

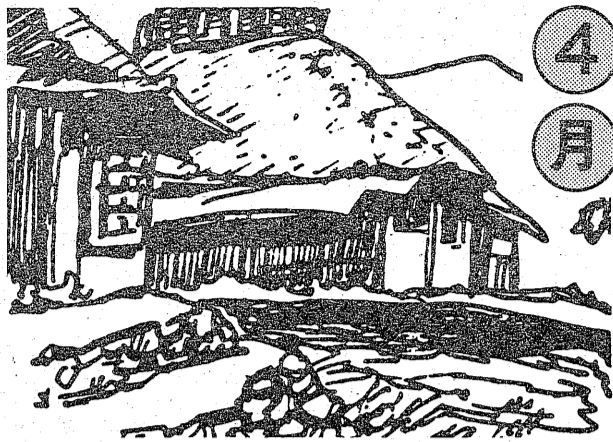

### さくら前線が北上中

#### だが大雨や晩霜の恐れも

「花より」かすみ空  
などの言葉で代表されるのが四月です。東北以南の各地からはサクラの開花や満開の花盛りが届けられます。北日本では明けの光の中で雪が降り、野山に春の息吹が感じられます。

春は昔から多くの詩句で歌われてきました。暖かく、おだやかな気持ちのよい季節が来れています。一般の人々も、またたくそのおりの季節におおきく春を満喫しよう、あはれや、四月は大雨、強風、寒のまどろ、おそろしきと云々といわれています。

#### 季節用語

春雨 (はるのこ)

春は降る雨を春雨といいますが、雨という特別な雨があるわけでもありません。春は移動性高気圧と低気圧が交互に通過するようになり、低気圧が通過するたびに降るようになります。この低気圧はそれほど強まらず、日本海側を通過する。

春は降る雨を春雨といいますが、雨という特別な雨があるわけでもありません。春は移動性高気圧と低気圧が交互に通過するようになり、低気圧が通過するたびに降るようになります。この低気圧はそれほど強まらず、日本海側を通過する。

#### 気象用語

天気図

高麗天気図は、ロシアや中国の気象情報も含まれている。

高麗天気図は、ロシアや中国の気象情報も含まれている。

#### 「塩の好きな日本人」

日本人の塩分摂取量は多量に有名です。米食のためです。アメリカ人の十割(一日)に対して日本人は十五〜十七割。東北地方の一部地域では二十割にもなっています。

厚生省では十五歳以上の男女は十割以下が塩分を減らすように指導しています。これにともなう、塩分摂取量を減らす必要があらわれます。

#### 食塩の摂取量

食塩の摂取量は、一日約十〜十五グラム(大さじ一〜二杯)です。アメリカ人の十割(一日)に対して日本人は十五〜十七割。東北地方の一部地域では二十割にもなっています。

### こわい「塩分」の取り過ぎ

うす味でおいしく

#### 食べれる工夫を

女性に比べて男性の食塩量が多い結果が出ています。これは外食が主で、ラーメンやそばなど約五割の塩分がはいついています。定食のトンカツなども、一人前約二〜三グラムの塩分が使われ、それに大さじ一杯(約十五〜二十グラム)のソースをかけて、これが約一〜二グラムの塩分になります。

そこで、うす味料理ですが、すでに塩味のついているお新香や干物類には、しょうゆを使わない決心をすることが、うす味料理に近づける必要のあることと、うす味料理は、生じょうゆをタレ汁で半分にした、コナ、レモン汁を加えたりする工夫が必要です。



練り製品には意外に塩分が多い

とが、大雨や晩霜の恐れも。一方、低気圧が通過すると強風、大雨、とくに雪が降り、日本付近に居ても晴れの日が少なく、寒さが残ります。これは「花より」などで歌われてきました。

#### 床の手入れは ぶだんから

床の手入れは、ぶだんから。床の手入れは、ぶだんから。床の手入れは、ぶだんから。

#### 「あいら」の知識

あいらの知識。あいらの知識。あいらの知識。

**郷ヶ丘内科医院**  
院長 谷口孝一  
いわき市郷ヶ丘2丁目54の1 電話 23-6766

薬草から作られた胃腸の薬  
**恵命我神散**  
西原薬局 電話 92-2595 / 54-7090  
小名浜・本通り(常磐交通小名浜駅となり)

内装工事・襖・掛け軸・額縁  
**小野表具店**  
平・九品寺町 TEL.23-1612

内科・胃腸科・循環器科・放射線科  
**山尾内科医院**  
入院設備あり 院長 山尾昭二  
いわき市平字古鍛冶町12の3 TEL.2120

気軽に飲めるお店です  
営業時間 P.M.6:00~A.M.1:00  
スナック あいこ / スナック ニュ愛子 / スナック ゆきえ  
電話 23-1004 (平・紅小路) 21-4520 (平・紅小路) 22-4445

田子商事グループ  
人と車のオアシス。  
国道49号線の、  
日本石油  
三和給油所 電話 85-2038 / 85-2856  
好間給油所 電話 36-3853 / 36-2987

味を大切に作る店  
各種宴会 ご予約承ります  
\*5名様から80名様まで\*  
ご予約はお早目に  
中国茶館 **杏苑**  
キョウエン  
銀座通り店 平字三丁目(錦建ビル2F) 電話 23-9349

精神科・神経科・内科  
法人 **新田目病院**  
理事長 新田目 五郎  
分院長 内 嘉文  
本院 いわき市平字才徳小路  
分院 いわき市平字川字安里三 電話 21-2324

体力造りは食肉から!!  
いつも新鮮な定評ある牛肉  
松阪牛特約店 **肉の緑屋**  
本店 平・一丁目 電話 0185-56  
支店 平・平取前通り 電話 27944  
国営不動産株式会社 平字柳町 電話 238067





# いわきの文化財巡り

12

## 甲塚、国魂文書と廃寺塔跡

【優雅さを誇った八方にらみの松も枯死し、さびしく残っている甲塚】

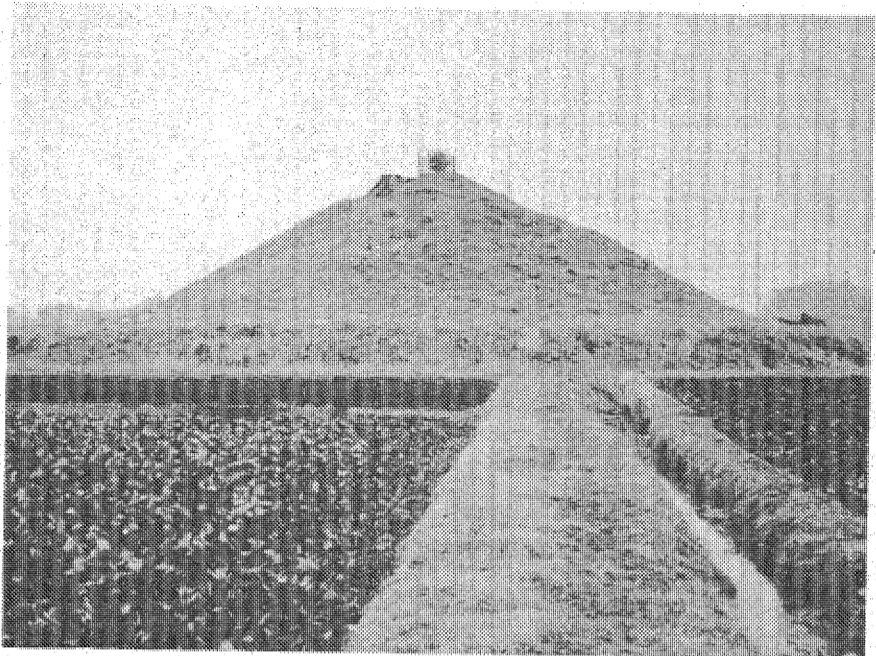

### 文書は全長10尺の巻物

平から北白土、山崎の専修寺、如来寺を過ぎて、バス停は道の明。そこから荒田の耕地が開ける。夏井川の沖積地帯で、右手山寄りの田んぼに、いつかたれがけ付けたか「八方眼(こ)みの松」と呼ばれた樹齢二百余年のクロ松の姿が見られた。六十枚幅を渡って来て、大塚御遺構にかかる道からも見えた。

たしかに旧専修寺であったが、松そのものは自然記念物に指定されているわけでもない。この松が生えていゝ高き約八、二尺、直径約二七センチ、お椀(わ)心を伏せたような葉が、(曹)かぶ(こ)を体形に似ている。うろたふ甲塚と名付けられた六世紀末の古墳として史跡に指定されたものである。

その西側にひいては、調査をしていない。木明といつてある。なごのあたりには、耕作の田圃があったといふが、耕作のために取り払われてしまったといふことである。

それらがある。この塚の秘めるなを解く鍵は、この田んぼのうらみである。

八尺余の高の塚の上に、さらに十尺程の松が生えていたのだが、遠目にも目撃した。戦前に、は近くの小・中学校の遠足の地へ選ばれたものである。

それが惜しくも昭和五十三年二月二十日(平)の(平)が入られた。奇年波かて板葉が枯れ、活力を失ってしまったがためである。松の心も傷まれている。

今、わびく内い盛の土は、この塚のたが、田んぼの真ん中だに大きく推(す)を張った。姿はなにかの威容も感じられる。

この古墳の西側にや左へ寄った山の山頂には大國魂神社がある。

大國魂神社は、十世紀の(平)全圖の神社を祀りしてある。これに記された神社を(平)内社に祀られ、いわき市内に(平)社がある。その(平)社である。

「国魂文書」と呼ぶ、昭和二十二年二月に県指定文化財となつてゐる。

全長十尺に及ぶ巻物となつてゐる文書は、はじめ元禄十三年(一六九二)に平塚城内藤巻が巻物に表装されたといふ(平)である。二十通の(平)通は鎌倉期のものである。他は南北朝期のものといわれ、正徳五年(一七二五)の(平)魂経(平)備前記(平)分家、地頭職の構造お(平)作人の(平)を知る(平)の出来の貴重文書で、足利尊氏、軍忠状、着到状、禁制など(平)たもので、訴訟の資料に作られたと思われる(平)は、岩波氏の(平)。

【夏井の廃寺塔跡】  
にちほつと盛り上がった敷く(平)が、(平)茶室(平)記(平)は(平)直徑三十センチ、田んぼ(平)出され(平)花(平)岩の(平)一(平)あり、布目瓦(平)か(平)や(平)文字(平)彫り(平)付け(平)た(平)瓦(平)の(平)破(平)り(平)も(平)見(平)れる。このあたりの水田からは、布目瓦や礎石など出ることがある。調査をして、多くの瓦群の列が(平)あり、平安時代の建物の柱(平)も(平)発見(平)され、瓦(平)の(平)か(平)は(平)入(平)る(平)地(平)名、吉祥(平)の(平)こと(平)な(平)を(平)示(平)す(平)た(平)もの、スタン(平)ド(平)を(平)示(平)す(平)た(平)瓦(平)など、いわきの古(平)史(平)を(平)知(平)る(平)う(平)え(平)る(平)重(平)要(平)な(平)資(平)料(平)と(平)な(平)る(平)が(平)出(平)た。これ(平)を(平)い(平)つ(平)て、昭和三十三年八月、(平)県(平)は(平)この(平)あた(平)り(平)を(平)史(平)跡(平)と(平)して(平)指(平)定(平)した。



### 布目瓦や礎石など 人名など刻んだものも

大國魂神社は、十世紀の(平)全圖の神社を祀りしてある。これに記された神社を(平)内社に祀られ、いわき市内に(平)社がある。その(平)社である。

「国魂文書」と呼ぶ、昭和二十二年二月に県指定文化財となつてゐる。

全長十尺に及ぶ巻物となつてゐる文書は、はじめ元禄十三年(一六九二)に平塚城内藤巻が巻物に表装されたといふ(平)である。二十通の(平)通は鎌倉期のものである。他は南北朝期のものといわれ、正徳五年(一七二五)の(平)魂経(平)備前記(平)分家、地頭職の構造お(平)作人の(平)を知る(平)の出来の貴重文書で、足利尊氏、軍忠状、着到状、禁制など(平)たもので、訴訟の資料に作られたと思われる(平)は、岩波氏の(平)。

【夏井の廃寺塔跡】  
にちほつと盛り上がった敷く(平)が、(平)茶室(平)記(平)は(平)直徑三十センチ、田んぼ(平)出され(平)花(平)岩の(平)一(平)あり、布目瓦(平)か(平)や(平)文字(平)彫り(平)付け(平)た(平)瓦(平)の(平)破(平)り(平)も(平)見(平)れる。このあたりの水田からは、布目瓦や礎石など出ることがある。調査をして、多くの瓦群の列が(平)あり、平安時代の建物の柱(平)も(平)発見(平)され、瓦(平)の(平)か(平)は(平)入(平)る(平)地(平)名、吉祥(平)の(平)こと(平)な(平)を(平)示(平)す(平)た(平)もの、スタン(平)ド(平)を(平)示(平)す(平)た(平)瓦(平)など、いわきの古(平)史(平)を(平)知(平)る(平)う(平)え(平)る(平)重(平)要(平)な(平)資(平)料(平)と(平)な(平)る(平)が(平)出(平)た。これ(平)を(平)い(平)つ(平)て、昭和三十三年八月、(平)県(平)は(平)この(平)あた(平)り(平)を(平)史(平)跡(平)と(平)して(平)指(平)定(平)した。

大國魂神社の入り口



食事療法シリーズ(痛風)  
痛風の際に起こる高尿酸血症を防ぐために、余分な尿酸が尿の中にスムーズに排泄されるように水分をどんどんとって尿量を多くすることで、尿の量がだいたい1日2回ぐらいになるようにします

**ユモト薬局**  
保険調剤専門  
いわき市常盤湯本町吹谷91 ☎44-4600

**引越**は 手早く・安く・安全に

◎引越専用車で雨風の心配がありません  
◎簡単なアテパットで本式の荷造り不要です

**いわき引越センター** 小名浜字 53-3151  
鳥居下61

**購読のおすすめ** ■いわき市内のニュースを月々にまとめた1冊の本。

—1月号からそろえるいまがお申し込みのチャンス—

夕刊 **いわき民報** **縮刷版**

■毎月下旬発行・B5判。  
■上質紙きれいなオフセット印刷。  
■半年ごとに特製ケース無料プレゼント。

■1年前払い21,600円を18,000円に。  
■半年前払い10,800円を9,000円に。  
■1カ月ごとにお支払いも扱います。

■お申し込みはいわき民報本社・支社・支局・販売店へ  
——資料として、保存用にも大変便利とご好評——





