

11 P M
この夏の音楽、ファッション、風俗、映画、CMなどの話題を総特集する。なかでも、六本のライプハウスに初出演したアメリカのジャズ・シンガー、ナンシー・ウィルソンの歌が聞ける。LIVEレコーディングで、SAVE YOUR LOVEを収録。

NHKテレビ

☆印は白黒

6・00	おしゃべりこども天国
30	イルカ 小林まどか
30	深瀬真 小島裕生
40	きょうの福島
7・00	23時
27	NHKガイド
30	連想ゲーム 山本耕一
	小林千登勢 細川たかし
8・00	いのち燃ゆる相呼ぶ魂
	柴俊夫 石橋正次 神崎愛
	金田賢一 斎藤とも子
	新井春美 栗塚旭 宮本宗明
9・00	N・C 9
	小浜維人 友杉祐子
40	「鏡の中の女」多岐川裕美
10・00	シルクロード
	文物編「ミラの微笑」マハミで発見された3000年前のミラ
30	解説
45	スポーツアワー
11・00	NHK特集 日本の案件「マネー・お金の地球を駆けめぐる」◇50

NHK教育

☆印は白黒

6・00	英語会話II「当たりませんように」フルートとともに「恋のうぐいす」
7・00	中国語講座「二斤ください」
30	教育テレビスペシャル「テレビ伝」南方熊楠
	上智大学教授・鶴見和子 民俗学者・谷川健一 南方文枝 朗読・草野大悟 白坂道子 語り手 河路勝アナ
8・45	テレビコラム
9・00	きょうの料理 そうざい「豚肉と野菜のスープ煮」小林カツ代
25	名曲アルバム
30	通信高校講座 生物I「体液のはたらき」
10・00	通信高校講座 化学I「変化と熱の出入り」
30	通信高校講座 物理I「熱と仕事」
11・00	フランス語講座「脇の店は閉まっています」

福島テレビ

☆印は白黒

6・00	テレポート
30	コラブ
55	あしたのあなた
7・00	刑事犬ガールII「デビル犬だっていつかは刑事犬!」坂上味和
30	GOGO「チアガール」
	「バイトでタックル」
8・00	秘密のデカちゃん「恋の決闘」2人に迫る危機2発! 石立鉄男 大場久美子 秋野大作 名古屋章 由紀さおり
55	
9・00	ここまでは他人「弟の妻」セント・ルイス
	マッハ文朱 宮内淳 野村昭子 北村和夫 丹波哲郎 浅野真弓
55	
10・00	日本悪妻に乾杯「妻たちの反乱」中野良子 中村敦夫 泉ピン子 樹木希林 西村晃 嵯峨善兵 レネ・ネグレ
55	
11・00	きょうの出来事
15	プロ野球

福島中央テレビ

☆印は白黒

6・00	ルパン三世「僕にかかったルパン」
30	ジャスト
7・00	それゆけ! レッドビッキーズ「ボバ監督の青春」山田由紀子
30	ナイター「巨人-中日」(後楽園) = 中止の時 = 7:30 アイドル大集合! 川崎麻世
8:00	8:00 俺はおまわり君「故郷に戻って知った」中村雅俊 伴淳三郎
8:54	54 スポーツ
9:00	9:00 海外スポーツ
02	水曜ロードショー「坊っちゃん」~昭和52年松竹作品~前田陽一監督 中村雅俊 松坂慶子 地井武男 米倉喬加 岡本信人 湯原昌幸 大木秀治 荒木道子
10:54	54 素敵な女たち
11:00	11:00 きょうの出来事
20	11 P M
12:25	12:25 男と女の無い話

弟の妻

＝福島・夜9・00＝

★ここまでは他人…★
薫(宮内淳)は、恋人の節子(マッハ文朱)とケンカ別れをして、いま、ヤケ酒の毎日が続いて。一方、弟思いの兄(秀樹)は、薫のために節子のアパートに参入した。「もう一度薫の気」をとり戻さなければならぬ。

このほか、この日のコメントと盛り上げのうまさは、聞き手の心をつかんで離さない。
トは三浦友和ほか。
このほか、この日のコメントと盛り上げのうまさは、聞き手の心をつかんで離さない。トは三浦友和ほか。

節子にプロポーズする薫

相呼ぶ魂

＝NHK・夜8・30＝

池田忠雄(岡譲二)が、カマフラした。伏見の文吉(後藤友也)の店前を長州兵が京都へ大勢向かってゆく。その後、作次郎(石橋正次)はお世(神楽坂重徳)の前にも、文吉

秀樹に、来月節子と結婚して家を出るとい出した。秀樹は、結婚には賛成したものの、家を出ることには反対だ。「そんな金がどこにある」と。秀樹は強硬論を述べた。そして三人、節子はさうと提案した。だが、薫は納得しない。

★ここはげんげん…★

この前にも、来月節子と結婚して家を出るとい出した。秀樹は、結婚には賛成したものの、家を出ることには反対だ。「そんな金がどこにある」と。秀樹は強硬論を述べた。そして三人、節子はさうと提案した。だが、薫は納得しない。

★ここはげんげん…★

今夜の番組

NHK第1

1341KC

6・00	5分 解説
15	午後10時のロータリー「民謡」竹内勉
40	ことばの十字路
7・00	7・00
15	15 にっぽんのメロディー「啄木の唄」
25	25 演芸広場「漫才競演」高峰和子・高峰洋子
57	57 NHKガイド
8・00	8・00
05	05 おしゃべり歌謡曲「ひとりぼっち街角」
40	40 トラベルジョッキー「カメラで神々をおい求めた旅」音無真喜子
9・00	9・00
05	05 ラジオSFコーナー「チキン・ラン」
20	20 健康百科
30	30 一冊の本
10・00	10・00
20	20 ラジオジャーナル「現代都市災害」
25	25 NHK特別
55	55 夢のハーモニー

NHK第2

1539KC

6・00	6・00
20	20 そろばん教室「4級のわり算」大場義雄
40	40 基礎英語 小島義郎
7・00	7・00
15	15 カレントトピックス「西武-阪急」(西武)
30	30 英語会話 東後勝明
8・00	8・00
20	20 通信高校講座 英語A 赤川裕
40	40 通信高校講座 英語A 橋本光郎
9・00	9・00
20	20 通信高校講座 保健体育「保健」田中恒夫
40	40 通信高校講座 物理I
10・00	10・00
20	20 通信高校講座 日本史 河上一雄
40	40 通信高校講座 倫理・社会 坂本清治
10・00	10・00
20	20 通信高校講座 現代国語 粟坪良樹
40	40 通信高校講座 現代国語 粟坪良樹
11・00	11・00
20	20 スペイン語講座
40	40 フランス語講座

ラジオ福島

1431KC

6・00	6・00
20	20 ハイライト 福島のもくし話
25	25 ナイター「広島-大洋」(広島)「阪神-ヤクルト」(甲子園)「西武-阪急」(西武) = 中止の時 = 6:25 ナイタースペシャル「歌謡大全集」
9・10	9・10
20	20 夜のヒット歌謡 ニュー・ディスク・ライオン
10・00	10・00
30	30 ミュージック・イン・ハイフニック
45	45 世界は今
55	55 ゴ・ヒットパレード
11・00	11・00
20	20 恋のサインはSHE-SAYS-DO
10	10 スマッシュ/テニス
15	15 イングリッシュ・フォー・ヤング
20	20 青春キャンパス
50	50 来宮良子の夜のファンタジー◇55
12・00	12・00
15	15 カブセルメイト
1・00	1・00 リクエストで45分 魅惑のニューディーズ

Coffee & Pub 北吹館
平・田町 大貞ビル

F M 放送

☆印はステレオ

6・00	6・00
7・00	7・00
15	15 ☆特集・サウンド・オブ・ポップス〜日本のポップスはいま〜
8・00	8・00
05	05 ☆特集・FMクラシックアワー〜西ドイツのオーケストラ〜
10・00	10・00
20	20 サウンドストリート「ビッグ・パードを待たないで」
11・00	11・00
05	05 クロスオーバーブレック〜クラフター・タングリン・ドリーム〜
45	45 ある愛の詩 第二部「オリバー・ストーリー」

日本テレビ

④

6・00	6・00
30	30 ど根性ガエル
50	50 ジャスト
7・00	7・00
30	30 ナイター「巨人-中日」(後楽園) = 中止の時 = 7:00 鉄腕アトム 7:30 アイドル大集合!! 8:00 俺はおまわり君
9・00	9・00
02	02 海外スポーツ
10・54	10・54
20	20 スポーツ
11・00	11・00
20	20 きょうの出来事
12・25	12・25

TBSテレビ

⑥

6・00	6・00
30	30 テレポート
7・00	7・00
30	30 コラブ
8・00	8・00
30	30 刑事犬ガールII
45	45 GOGO「チアガール」
55	55 秘密のデカちゃん「恋の決闘」2人に迫る危機2発! 石立鉄男 大場久美子 ◇55
9・00	9・00
30	30 ここまでは他人「弟の妻」セント・ルイス
55	55 マッハ文朱 宮内淳 野村昭子 ◇55
10・00	10・00
30	30 日本悪妻に乾杯「妻たちの反乱」中野良子 中村敦夫 泉ピン子 樹木希林 ◇55
11・00	11・00
15	15 デスク

フジテレビ

⑧

6・00	6・00
30	30 レポート 6:00
7・00	7・00
30	30 レポート 6:30
45	45 D.F. スラング
8・00	8・00
30	30 逆転/クイズジャック
45	45 スターキーン
9・00	9・00
54	54 銭形半次「義賊・つむじ風」大川橋蔵 香山美子 森田健作
10・00	10・00
54	54 「女の座」京塚昌子 新珠三千代 勝野洋 友里千賀子 井上純一
11・00	11・00
15	15 激突! お笑いルーレット「天才? 奇才? 三遊亭円丈失寸前」
54	54 女性通信・アメリカ
11・00	11・00
15	15 レポート 23:00

テレビ朝日

⑩

6・00	6・00
30	30 サテライト
50	50 レーダー
7・00	7・00
30	30 ドラえもん
50	50 衛星生中継ボイジャー2号「きょう/土星へ最後の大接近」
8・54	8・54
9・00	9・00
54	54 欽ちゃんのどこまでやるの? / マッハ文朱 宮内淳 野村昭子
10・00	10・00
54	54 世界あのお店この店 特捜最前線「ヒラニアを飼う女たち」二谷英明 大滝秀治
11・00	11・00
54	54 毎日ファイナル

東京12チャンネル

⑫

6・00	6・00
30	30 百獣王ゴライオン
7・00	7・00
30	30 新造人間キャシャーン
50	50 スターボウリング
8・00	8・00
30	30 世界名作ものがたり
50	50 三波伸介の凸凹天学校「夏休み子供大会④」MIE 浜田朱里
54	54 釣り情報
9・00	9・00
54	54 新入り浴衣「江戸浪人街の血闘」中村吉石 石衛門 長門勇
10・00	10・00
54	54 すばらしい味の世界 人に歴史あり 三波あけみ
11・00	11・00
30	30 サウンスクリエーション シャ・ナ・ナ
10	10 日立サウンドドライブ きょうの記者会見

総合建設

株式会社 トラオビルパニック

代表取締役 酒井量行
本社 いわき市平北白土字愛谷町89の3
TEL (0246) 21-3318(代)

調査

■詐欺行為 ■特殊犯罪 ■蒸発・所在 ■素行
■証拠収集 ■保険事故事件 ■調査全般 ■秘密厳守
■迅速・低料
他人にだまされた方、だまされようとしている方、詐欺にかかった方、無実の罪を負わされている方、不利な立場におちいっている方のために活動しています。特捜部を有し、新たに自動車等損害、生命保険の事故事件調査を始めました。行動力ある調査のプロにご相談下さい。
■日本私立探偵連盟(日私連)理事 ■全国リスクマネージャー連盟(R・C・O)東北管轄局
総合調査機関「いわきリサーチセンター」 ☎53-3810
いわき市小名浜花畑町 いわき商工会議所・警城西支所2F

あなたもすぐにドライバーの仲間入り

●確かな明日をみつめ豊かなふるさと創りをめざす常交グループ

(9月コース開放日)
7月・13日・23日・27日

■休校日のコース無料開放
■視聴覚同調システムの導入
■身体障害者の教習 ■託児施設完備
福祉的企業のパイオニア

公認 常交自動車学校
いわき市内野町向向10(常磐線沿い)
お問い合わせは ☎26-3723

地元優先で受付をいたしております。

L専門店 勝美 新装開店

8/26(水)

L専門店
勝美

改装中は大変ご不便をおかけいたしました。おかげさまで、このほど新装開店のはじになり、旧店舗にもましてお買い上げやすいお店にさせて頂きました。今後のご愛顧の程よろしくお願い申し上げます。
代表 大和田 勝章 従業員一同

平季五丁目(ヨロカ堂前)
TEL・23-6073

ちんねる情報

桂枝雀、さっそうと始動



源蔵親方で枝雀登場

○人気落語家桂枝雀の主演で話題を呼ぶ「なにわの源蔵事件帳」が、十二日、京都の亀岡ロケから制作を開始した。「いのち燃ゆ」(総合・水・夜8時)のあと、十月十四日から放送予定。...

人情捕物劇「なにわの源蔵事件帳」

京都・亀岡ロケから制作開始

京都のロケには、枝雀のほか、マドンナ役の志津・早瀬や源蔵のひとり娘千重の藤山直美、それに源蔵の助手として活躍する「イノチの安」の安部朝子、キヨラー、バが参加。初顔合わせとは思えない、なかなかふん囲気なのが、録音がじま。

威力のいい枝雀の掛け声、山あいにたまし、ドラマの音、頭部分の録音にさしあわし、その門出を飾った。

このあたりは、四方山に、こまれたのか、田舎地帯。電柱が一本もなく、「口銀座」と呼ばれる、時代劇の撮影には、かつ好な場所。地元の人は、

日本悪妻に乾杯!

ニューヨークでの恭平(中村敦夫)の悪妻成瀬は一向に、先夫の松本支社長(西村豊)からハッパのかけられ通し。

おしゃべりことも天国
NHK・夜6:00
シンガポールライターとして、幅広いファンを持つ、イルカを飼育する、スタジオで子どもたちと楽しい会話をくりひらける、トークショー番組。
スタジオに招かれた際には、イ



なんと、中西は悠子の知人だった

妻たちの反乱

をあらわした「湖畔の麗人」である。髪にオサキの羽根をまき、髪飾りを着けた妻は、砂はくくをなかに染みこみ、今によみがえらせた。

ミイラの微笑

ちと気軽に話(か)す時、はたしてどんな話がとび出さず、おたのしみ。

◆シルクロード・文庫編◆
NHK・夜10:00
一年半にわたる取材のなかで、取材班を興奮させた最大のハイライトは、楼蘭(ら)・王國から姿

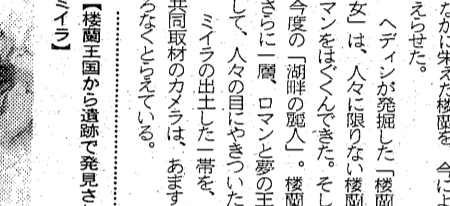

【楼蘭王國から遺跡で発見されたミイラ】

共同取材のカメラは、あまねくこのまじまじと見つめている。

テレビ評論

【教育テレビ「シニシャル」】
NHK・夜3:30
教育・夜・30

純金銀器事件の犯人の手がかりがあつたという情報がある。訓練場での様子として、美子とカルは捜査に乗り出すが...

☆水曜ロケショー! ☆
NHK・夜9:00

夏目漱石の永遠のベストセラー「坊っちゃん」を原作に、明治の著者の姿、アクションと笑いをいっしょに盛り込んで描きあげた秀作。

〈あらすじ〉
明治三十九年。東京の物理学校を卒業した坊っちゃんこと近藤大助(中村敦夫)は、中学の数学教師として、愛媛県立松山中学校に赴任することになった。校長は種(た)ぬき(種)のような顔をしているので、教頭(斎藤)は赤(あか)シャツの目からキザなやつと

に、カルを連れて訓練場に出た。美子(坂上)は、そこに現れたくない先客がいるのを見つけた。中学一年生ぐらいの女の子と、生徒数ヶ月のいた女の子が、なにやら訓練場へ来た事がある。自ら(ら)坊(坊)長(長)谷(谷)川(川)と名乗るその子は、自分の子犬を警察犬に仕立て、自分は訓練士になるんだと言った。

やがてやがて来た高村(海藤)利(利)上(上)野(野)もめて、(ま)つ(ま)は、今度(こ)は、佐(さ)伯(伯)と名乗る好青年(佐藤)が訓練場へ、(ま)つ(ま)は、佐(さ)藤(藤)達(達)が北海道で世話になったシニカルさんからの「美子さんの花婿」として、八面六臂(はつめんろくべい)の活躍を注目されている新編「3NOT」を、

〇ハイファンク・ナイト
NHK・夜10:00
ハイファンク・ナイト(9)

〇ポップス・ワールド
NHK・夜15:00
日本のポップスは、...

〇ハイファンク・ナイト
NHK・夜10:00
ハイファンク・ナイト(9)

〇ポップス・ワールド
NHK・夜15:00
日本のポップスは、...

まきもの

すまもりが選曲したプログラムを、彼のおしゃべりでかき混ぜる。

〇音楽サマワ
NHK・夜15:00
日本のポップスは、...

〇ハイファンク・ナイト
NHK・夜10:00
ハイファンク・ナイト(9)

〇ポップス・ワールド
NHK・夜15:00
日本のポップスは、...

健康社会に奉仕する

いわきヤクルト販売株式会社

いわき市平字豊川町405 電話23-5111代

天然果汁100%

ヤクルト
●オレンジジュース
●りんごジュース
●野菜ミックスジュース

楽しいお食事とご宴会は洋食で

レストラン ブラジル

RESTAURANT BRASIL

いわき市平・田町・並木通り/いわき民報ビル2F ☎(74) 2990

◇ユッタリとしたゴージャスなふんいきのグリルでフランス料理を手ごろなお値段でサービスしております
◇ご宴会のプランは洋食で……
4人様から70人様まで大小5つのお部屋を用意してございます
お気軽にご相談下さいませ
◇ご好評ランチタイム AM11:00~PM2:00まで ¥480 毎日日替わりです
◇無料駐車券進呈…お車でお食事のときは隣の田町駐車場をご利用下さいませ

中・南米を旅して

磐城共立病院副院長
鈴木 存

①

五月二十三日(五月十一日)の妖(あや)しげな夜はさすがに大鬼蓮を見てからヤングルを以て二十日間、中米を旅行する。後に見たラウル産とは比較押し分けて、インディオ、ヤグア機会を得た。世界ロケットクランになった。金持ちは前年から産出(族)の原始部落に入った。運は直プの年次大会がブラジルのサンパ、縫針なども金で作った。径二、三センチあり、人間がめれるワロで開催されるのを機に、中南黄金博物館の十層位の特別室に米の看護教育も視察した。四国金製品が陳列され、明か腰にのみをつけただけの裸体近旅行社が、ロケットクランを対象とをける目もいぼばかりのまに生活で、家は床の嵩い、マタツツ書きの簡単なものである。食物は芋、果物、魚位しかない。老人が三、四位もある間、吹き矢を演じてくれた。これで鳥や魚をまてうだがなかなか正確である。三で驚いたのはこんな未開地の原始生活の中で医師がいたことである。しかもアスリンなどの薬剤が置いてあったので聞いた。コロンビア政府から支給されたもの(ふも)に近いアジアに飛んだこと。医学はほどで学んだこと。ジャンクルから学んだこと。看護婦は約三十人、ちよん帝王のテフエに寄り、マナウスに着いた。ここはアマソンの中心地で昔ム栽培の盛んなところは、集地としてすいぶん繁栄した。フランス風の豪華なオベラ座が残っていて昔をしのびさせる。人造ゴムの発明でできた。今はこの自由港にして保護している。マナウスは世界最古の河に言われるネグロ河のアマソンの合流点で、真黒い水が本流と合流せず、断ち断ち流れていく。急なアマソンの河口の町ペレン、結田となった。お陰でレティシアからペレンまで約三千二百を飛ぶ。前日と合わせてアマソンの三分の二近くを上から眺めたことが出来た。河の周辺は見渡す限りのジャングルで、何時も家と見えぬ。そしてアマソンの支流は茶、黒、赤、白、黄、緑とさまざまな色をしているのも奇珍である。レティシアの上流イキトス付近も標高約五〇〇M、周囲はジャングルに覆われ、流れているのかとも分らない位の流れて水深一〇〇Mはあり、大きな汽船や軍艦が走っている。

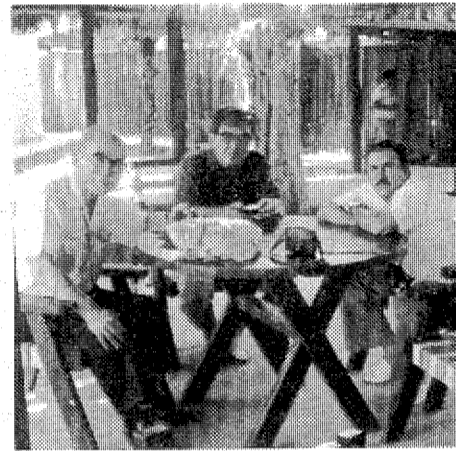

筆者(左)を訪ねて来たレティシアの病院長(右)

豪華な金製品の陳列

レティシア 栄養不足の住民達

レティシアは国立の病院(百二十床)があり、医師は十四人、看護婦は約三十人、ちよん帝王のテフエに寄り、マナウスに着いた。ここはアマソンの中心地で昔ム栽培の盛んなところは、集地としてすいぶん繁栄した。フランス風の豪華なオベラ座が残っていて昔をしのびさせる。人造ゴムの発明でできた。今はこの自由港にして保護している。マナウスは世界最古の河に言われるネグロ河のアマソンの合流点で、真黒い水が本流と合流せず、断ち断ち流れていく。急なアマソンの河口の町ペレン、結田となった。お陰でレティシアからペレンまで約三千二百を飛ぶ。前日と合わせてアマソンの三分の二近くを上から眺めたことが出来た。河の周辺は見渡す限りのジャングルで、何時も家と見えぬ。そしてアマソンの支流は茶、黒、赤、白、黄、緑とさまざまな色をしているのも奇珍である。レティシアの上流イキトス付近も標高約五〇〇M、周囲はジャングルに覆われ、流れているのかとも分らない位の流れて水深一〇〇Mはあり、大きな汽船や軍艦が走っている。

エメラルド 最高の産地

エメラルドは世界最高を誇り、産出量も世界の八〇%を占め、その替え、手には防蚊油を塗り、浴槽に水を満たす。エメラルドは世界最高を誇り、産出量も世界の八〇%を占め、その替え、手には防蚊油を塗り、浴槽に水を満たす。

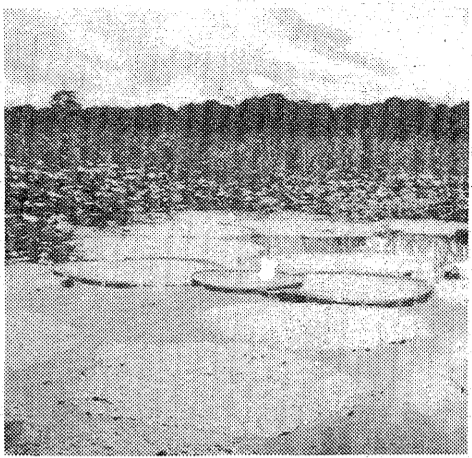

直径2〜3cmもある「大鬼蓮」

在町で、飛行機は週に一回しか飛ばない。田舎町で、周辺はジャングルで空のほうは船しか通の便はない。すぐ隣接にブラジル領のタバティンガがある。隣の孤島は、このレティシアを基地として、迎二十六日、モタボトを手ヤターしてアマソンの河を渡す。エメラルドは世界最高を誇り、産出量も世界の八〇%を占め、その替え、手には防蚊油を塗り、浴槽に水を満たす。

● ハツ坂ゴルフセンター ●

本格的ゴルフセンター?

それは

ハツ坂ゴルフセンターです。

● いわき市平南白土字ハツ坂122番地(飯野公民館向かい) ●

8月29日(土)午後2時オープン

営業時間 8月30日(日) 午前9時～午後9時30分(当日入場の方に粗品進呈)
8月31日(月)より 午前9時30分～午後9時

- コイン1枚 ボール40個 350円 (但し会員の方はコイン1枚につき100円割引)
- 貸クラブ・貸靴の用意もあります。どなたも 何も もたないで ぶらりとお出かけ下さい

ハツ坂ゴルフセンターの設備の 宣伝はいたしません

あなたの あなたの そしてあなたの
結論におまかせいたします

会員募集中!

年会費10,000円 現在受付中
ご希望の方は ☎23-1543に 申し込み下さい
(社員参上いたします)

有限会社 ハツ坂ゴルフセンター

代表取締役 佐藤 姫 男
支配人 花 沢 保 夫

● ゴルフセンター ● いわき市平南白土字ハツ坂122番地 ☎22-3719
● 本 社 ● いわき市平南堂根町1番地の10 ☎23-1543

岩城氏のルーツを尋ねて

須藤春峰

藤原姓鎌田系図

旗の紋一乱薄緋の半月、藤原家の舞紋一藤の花丸三引龍、稲穂丸(当初の神々の名を記す)

大總冠鎌足(中臣鎌子、正三位内大臣、藤原種彦の元祖、母大伴久比子)の娘、伝にいわく元尾藤根命より天孫神の鎌を賜う。これ藤原の姓なり。正法は鎌子、柄七寸、繪身三尺三寸あり。日本神鏡に見えたり。書鏡失う。皇極天皇四年(六四五)、大臣、鹿天極殿において鎌

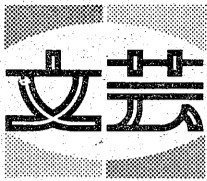

す。その思より初めて藤原の姓となる。天智天皇八年(六六七)十月三日賜す。春秋五十六、一木比等一房前(魚名)藤原一藤原一村雄一秀郷(田原藤原、延喜十八年(九一八)十月二十日、龍宮に到り白蛇を斬る。これにより龍神より十種の珍宝を賜う。秀郷降参の後、帝深く御感ありて、従四位下に任じ武蔵守府將軍を兼ね(母は田村守實の娘、佐藤・近藤・後藤・武藤の祖)一公光一公清一助清(鎌田刑部丞、左衛門督)一通清(鎌田権頭、源義朝の臣)一正清(鎌田兵衛尉、幼名四郎の政治家と稱す。源義朝の臣、保元の頃(一一五六)一一五九、浅草寺観音堂御建立の時参りてあつた)一元清一正親一義俊(鎌田七郎、兵庫頭、元暦元年(一一八四)七月十八日没。道光院殿源義俊大塚定門)一清氏(鎌田七郎、兵庫頭、源義朝の建長二年(一一五二)三月十日卒。八十三歳)一清之(鎌田石馬允、兵庫頭、將軍頼朝より尾州に八千町歩を賜ふの建長二年(一一五二)

白鹿を慰めるため姓に清氏の妻祀り墓を建造

〈鎌田系図の研究〉③

四月三日(幼少あり)一永清(弟清継を鎌田人といふ。その孫頼親鎌田二郎、草野源助と稱す。剃髪して頼朝入道と号す。建長年間(一一三三)一三三〇)相馬光胤の小高城を攻む一元高(元長一清房、正頼一正久(正一)一正光(鎌田四郎)の時氏を鎌田四郎正光と改む)一正富(鈴木佐十郎、与左右衛門)一昭正(白鹿伝十郎、大永七年(一一五七)十一月、赤井御原にて白鹿を射留めたり。その鹿たたりをなす故に氏名として尊敬。この時十七

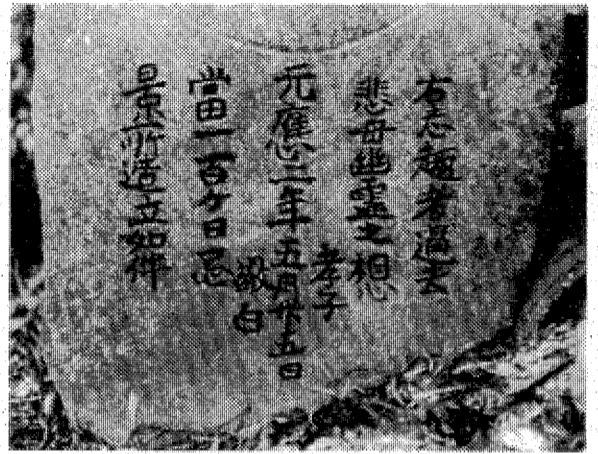

鎌田石名坂にある幽霊塚の碑文

罪に連座し、のち出羽の國田(現岩城町)に國替え仰せつけらる。ここに於て岩城四十八館(こゝに)一館、館主も所々に散落し、民家に下る者甚(はなは)だ多かりき。一義兼一清実一親正一正保(豊後)一十郎(法名一夢覺)一佐十郎(与左右衛門、名主を務む、享保三年(一七一八)二月十三日没。一佐十郎一金弥一為次郎一与左衛門一正弘)一追記)一鎌田の鎮守五福権現はまた五福権現とも稱す。即ち鎌田兵衛尉の先祖、五福権現を勧請す。これ鹿島神、香取神、春日の神、姫神以上春日四所に多武の峯の神の五柱を合せ祀(まつ)り、先相五福と崇敬し奉りしものなりと系図末記にある。一幽霊塚鎌田石名坂の正弘氏の前の墓所に古碑がある。風化摩滅して読めなかつたが、鈴木実紀君が上手に拓本して読むことができた。建立は今から六百六十一年前の元應二年(一一三二)〇五月二十五日である。むかし、ここに幽霊が夜な夜な現れ、村民がみなこれを恐めたので、その孝子が百六日の忌に碑を立ててお祀りをした。

二の項おわり



清泉5題

日本南画院副理事長
東京都世田谷区松原1/58/14
大平 華泉

父ちゃんは大変人
北 杜夫著

なんとも奇想天外な状況がくりひろげられて、ケラケラ笑わせられる長編小説。「おれの父ちゃん(は、す)ぶる変わった男だ。おまけに貧乏だ。」父親・桜井伝吉(父)と父・おれ(息子)の中学生が語る形式で物語は展開してゆく。

盆ぞだった反動というべきか、父ちゃん(は)東洋でも第一

等々の住宅地である田園調布に、広大な邸宅をかまざる。豪華ではあるが風変わりな生活のほじまりだ。

あじのかば 焼きどんぶり

あじは三枚におろしてしょうが汁を振りかけ、小麦粉をまぶし、これを油大さじ一酒杯を入れたフライパンで、両面に揚げ目をつけてサラに揚げ出します。

さとう歯科医院
● 予約制 ● 駐車場完備 院長 佐藤 守 昭
平字堂根町・市文化センター前(堂根ビル2F) ☎24-2253

須田 医院
院長 須田 晃
いわき市小島町1-5-2 (長橋バス停から200メートル旧尼子橋そば) ☎27-6060代

郷ヶ丘内科医院
院長 谷口 孝一
いわき市郷ヶ丘2丁目54の1 ☎23-6766

今内科医院
内科 消化器科 循環器科
医師 今 憲二 今 工 一
平字新川町10 TEL・☎6412

写真 のことなら
アドバイザーの店
正映堂写真店
正映堂スタジオ
内郷駅前 ☎26-2068

医療法人
長橋病院
院長 鈴木将夫
いわき市内郷御殿町 ☎三五二六代

内科 胃腸科
産婦人科
額賀医院
医師 額賀 大
バス四倉平 自車電☎二八三九(待付)☎四九八〇(病室)
広野分院 広野町協栄 電☎三三三三

小児科
松本医院
院長 松本 勝 衛
いわき市平谷川瀬字三十九町(平谷電所隣) ☎二一〇〇〇

産科・婦人科・麻酔科
山崎婦人科医院
院長 山崎 正義
いわき市平字金ノ内一丁三(新川橋東) ☎七七八三二

長瀬内科
内科 胃腸科 循環器科 呼吸器科
入院設備 あります
四倉町上仁井田字北姥田 ☎3-25

★ 皮膚科
★ 放射線科
蓮沼医院
院長 蓮沼清夫
いわき市平字平野町二ノ一九(専売公社前) ☎五五二六

自然美歌いあげる

シリーズ

いわきの鳥たち

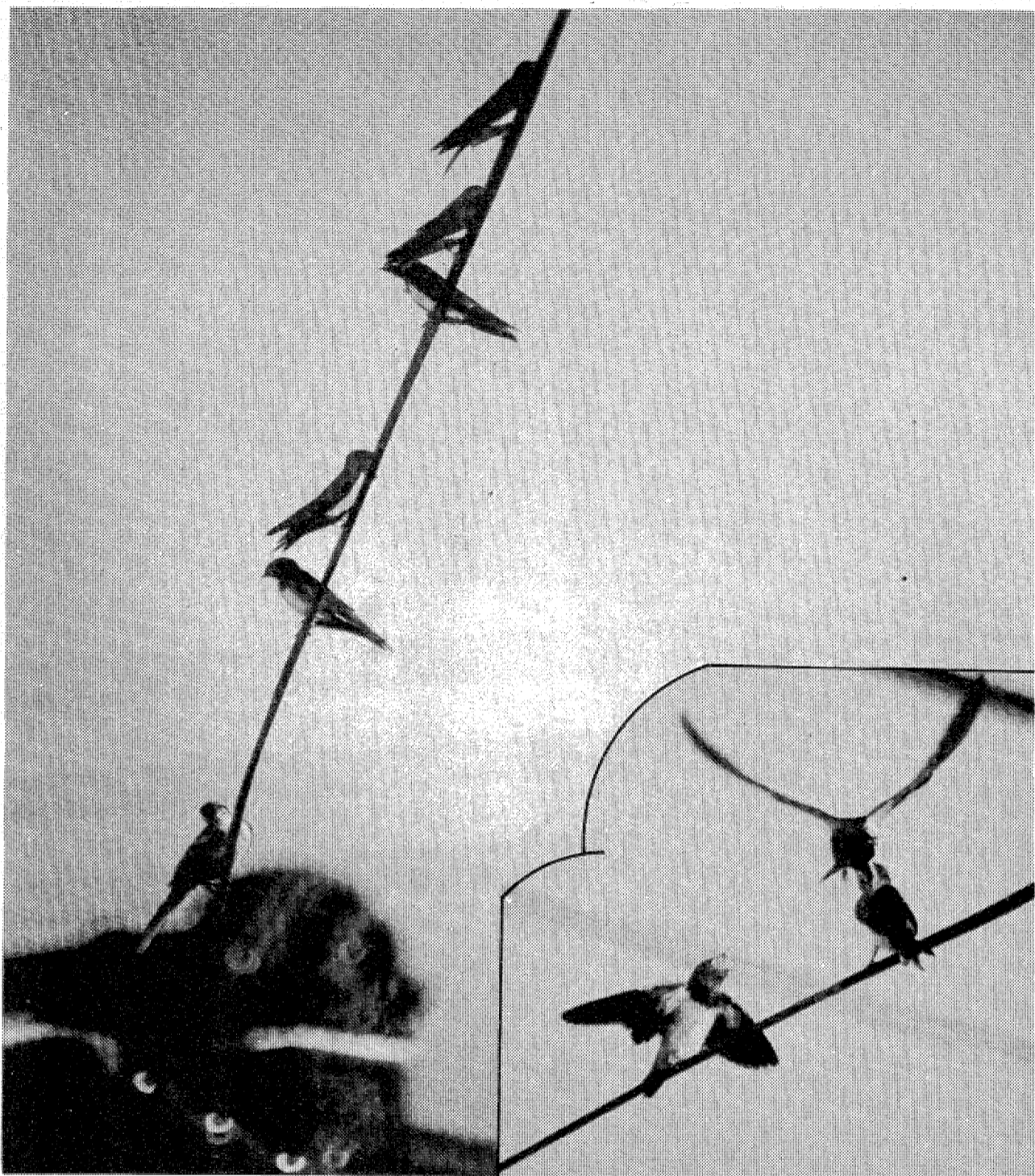

ツバメ

数年前ツバメが倉庫の軒下に巣をつくり ふんの汚染公害源として 無残にも水道ホースでけ散らされた小事件があった 食料品倉庫だけに市民の反応はさまざまだったが 幸せ運ぶ南からのお客さんも 時折は災難に出遭うものだ

春ビナについて二度目の夏ビナが巣立った 飛来したばかりの春先には関心もたれるツバメも 初秋は一向に振りむかれぬが 未完成のエンビ服で帰省準備訓練にいそんでいる

夏鳥のさきがけのこの渡り鳥ビナが一人前になる中秋にはカリとパトンタッチして フィリピンやニューギニア方面へ家族連れで帰って行くが 来春古巣への戻りが待たれる「帰来鳥」でもある

▼……メモ……▲
夏鳥として飛来していたツバメも、めづり数が少なくなった。が、同じ仲間のツバメは二度目の卵もビナにかえって、盛んに親からえさをねだっている。また、帰郷のため初飛行の訓練を試みるが、まだまだたどろきつてつり腰、ツバメがえしの妙技には遠い。
スズメぐらいで、ノドと顔の一部が濃赤茶色、胸から腹部は白色で、尾の切れ目が深く長い。イワツバメに見られる腰部の白帯はないが、主食や生活行動は、ほとんど同じ。



白い季節を美しく装いましょう
思いやり 愛着が生まれる

白銀グリーンング

本店 いわき市平字白銀町2 ☎74-6074
支店 (駐車場完備) 谷川瀬1丁目2-16 ☎22-2183

心理美容健康とは

あなたの素肌を休める40分。素肌も心も休める時間が必要です。
エレナエステティック40はあなたの時間です。

エレナエステティック40 ナチュラル美容センター
心理美容健康サロン
いわき市平字中町23-1 ☎21-3358

お宮と仏壇

橋本屋
平・新川町1
五町目バス停わき
電74-3948



ペットクリニック小野寺

●診療科目 犬・猫・小鳥・小動物全般

ペットホテル & ショップ おのてら

●冷暖房完備・訓練・トリミングも致します
いわき市常磐上矢田町坂下5(鹿島街道沿い) ☎68-2555

いわき名産 高級鮮魚
干やなぎ・うに缶・貝焼

株式会社 **魚久**

平字白銀町(駅前通り) ☎74-9393(代)

あなたのための

写真専門店

サンパイ写真館

お見合い・赤ちゃん
家族記念写真
証明写真……………
3分でOK

いわき市平字大町23
TEL.74-4304

豪華な宴会場で結婚披露宴
各種宴会に
ご利用下さい

政府登録国際観光旅館
常磐湯本温泉
ホテル

うお照

常磐 湯本駅前 電☎32363

省エネ時代にピッタリ

ナショナルソーラーシステム

温めて、貯えて
太陽エネルギーを
上手に利用するシステム給湯

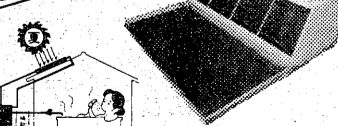

¥146,000(工事費別)

ふろのヤマシタ住設店

いわき市小島町3丁目8の1
☎26-4120(フロはヨイフロ)

土壌改良材



グリーン堆肥
みみふん

製造元 常磐坑木株式会社
林産加工場

いわき市内郷 ☎26-0474

注文 **バッジ** 健康堂
体力造りは食肉から!!
いつも新鮮な定評ある牛豚肉
松阪牛特約店 **肉の緑屋**
本店 平・一丁目 電☎011-851-16
支店 平・平駅前通り 電☎011-791-94

健康堂
平電七四一三九九

市況

魚類
二十七日朝の小名浜港
はイワシが出回った。
小名浜港産 五匹箱 一カ箱十匹
小舟干魚(五匹箱) 一カ箱十匹
イワシ 一万五千 三五・五二
七ハモ 三万 六〇〇・五八
シラフコ 二万 五九〇〇
(江名、中作産) 水揚げなし

野菜
大根 二〇
ゴボウ 一〇
白ネギ 一〇
ニンニク 一〇
オニオン 一〇
キャベツ 一〇
レタス 一〇
トマト 一〇
ナス 一〇
ピーマン 一〇
パプリカ 一〇
ズッキーナ 一〇
アスパラ 一〇
ブロッコリー 一〇
アスパラ 一〇
ブロッコリー 一〇

果物
ミカン 八〇
グレープフルーツ 九〇
レモン 九〇
オレンジ 九〇
バナナ 一〇
パイナップル 一〇
アップル 一〇
メロン 一〇
スイカ 一〇
イチゴ 一〇

あすの運勢
八月二十七日(木) 小川 石洲
「1月生」なにかと早めにして結
果有利、消極的は不可
「2月生」好調に甘えて緊張に動
くな、慎重に取組め
「3月生」引込み思案しては
は進まぬ、勇気で当たれ
「4月生」トランプに巻き込まれ
る恐れ、冷静さとうな
「5月生」思っただけでは進展し
ない、積極的に当たれ
「6月生」あせって先走ればつま
ず、慎重に取組め
「7月生」緊張な行動して不利を
招く、念には念入れよ
「8月生」願望なども進捗は
おぼろげ、あせらず努力
「9月生」引込み思案は結果マ
イナス、積極的に当たれ
「10月生」過ぎたことこのた
る、心機一転して前進
「11月生」他人事に関わり不利を
招く、ほどほどにせよ
「12月生」現状は苦しいが見通し
明るい、努力を怠らぬ

いわき民報案内広告

●一段4行 3,000円
●同一広告5回以上掲載は
1割引キ・前納扱いです

急募
女子事務員 若干名
調理師及び見習い...2名
喫茶経験者及び見習い3名
◎年齢...18歳~30歳
◎履歴書持参・委細面談
◎アルバイトも可
◎面接日:8月27・28・29日
(AM9:00~PM6:00)
談話室 樹林
いわき市小島町二丁目16/13
TEL・27-6228

貸家
一戸建て六畳六畳四畳半
バス・トイレ付
電話一〇〇〇〇

貸家
一戸建て六畳六畳四畳半
バス・トイレ付
電話一〇〇〇〇

貸家
一戸建て六畳六畳四畳半
バス・トイレ付
電話一〇〇〇〇

貸家
一戸建て六畳六畳四畳半
バス・トイレ付
電話一〇〇〇〇

中華
男女接客者及び見習い
電話一〇〇〇〇

急募(男子)
調理師及び見習い...2名
喫茶経験者及び見習い3名
◎年齢...18歳~30歳
◎履歴書持参・委細面談
◎アルバイトも可
◎面接日:8月27・28・29日
(AM9:00~PM6:00)
談話室 樹林
いわき市小島町二丁目16/13
TEL・27-6228

急募
アルバイト
運転手・年齢23歳~35歳
以下まで・委細面談
※受付PM7:00~AM2:00
福島県代行協会加盟
いわき代行センター
TEL・27-5198

急募
男子営業社員 数名
18~25歳くらいまで/高卒
以上/普通免許/社会保険
完備/委細面談のうえ
いわき珈琲商会
平字大町3電24-0246

急募
タキザワハム
いわき営業所
内郷綴町金谷2-1 26-3278

急募
男子交代制...あと10名
☆年齢=16歳~45歳くらいまで
●履歴書持参 ●委細面談
●実働7時間30分 ●年間休95日
●従業員数 400名
●面接日 9月4日より毎日(除く日曜日)
福島電子工業株式会社
いわき市内郷宮町宮沢61 TEL・26-2056

急募
女子事務員 若干名
年齢3級以上/25歳以下まで
履歴書持参の上、委細面談
いわき市中央卸売市場
いわき青果産
TEL・58-8100

急募
男子社員 2名
年齢25歳~45歳(普通免許)
女子事務員 1名
年齢25歳~35歳(普通免許)
☆高給優遇 ☆履歴書持参
☆委細面談
メンズファッション
デボス
平字大町4 22-3781

急募
2級建築士 2名
女子事務員 1名
●年齢不問・履歴書持参
●委細面談
添田建設
常磐関船町宿内7 3151

急募
男子社員 5名
女子社員 4名
●各種保険有・委細面談
パチンコ
ぜいらく会館
常磐馬玉町数馬22 3026

急募
男子交代制...あと10名
☆年齢=16歳~45歳くらいまで
●履歴書持参 ●委細面談
●実働7時間30分 ●年間休95日
●従業員数 400名
●面接日 9月4日より毎日(除く日曜日)
福島電子工業株式会社
いわき市内郷宮町宮沢61 TEL・26-2056

男女社員急募
◎月収8万~30万
●事務員1名 ●営業3名
●年齢18歳~45歳位迄の男女
●土、日、祝日休み
●賞与年2回 ●社保完備
●学歴経験不問
●身元保証人要
※歴持来社委細面談の上決定
春日土地建物株式会社
いわき市平字紅葉町43-3
TEL・23-6664・23-6665

男女社員募集
女子事務員...若干名(要普通免許)
☆給与=8万+諸手当 ☆年齢=25~35歳くらいまで
男子営業社員...若干名(要普通免許)
☆給与=15万+能率手当 ☆年齢=25~45歳くらいまで
男子運転社員...若干名(要普通免許)
☆給与=10万+諸手当 ☆年齢=18~25歳くらいまで
みやびきものレディース...若干名
☆給与=10~12万+能率手当 ☆年齢=30~50歳くらいまで
●勤務時間=午前9時~午後6時
●待 遇=日・祝日休み、各種社保完備、交通費支給
●面接日時=8月27日(木) 午前9時30分~午後5時
*履歴書をお持ちになって下記に
おいで下さい
いわき市平北白土字原後6-1
加藤ビル1F
みやび
きものセンターいわき支店
TEL・21-4855

臨時社員募集
募集人員 20名(女子に限る)
年齢 18歳から40歳位までの健康な方
勤務時間 午前8:20~午後5:00(実働7時間45分)
業務内容 簡単な製品の組立・検査など
待遇 時給450円(月収約74,000円)他に精動手当
約7,000円支給・通勤手当全額支給
社内食堂完備・通勤バス運行
週休2日制実施(月平均21日稼働)
応募方法 履歴書を当社・総務課まで持参又は郵送
して下さい。面接の上、決定いたします。
アルパイン株式会社
〒970-11 いわき市好間町小谷字作畑39の1 36-411(内総務課小野)

臨時社員募集
募集人員 20名(女子に限る)
年齢 18歳から40歳位までの健康な方
勤務時間 午前8:20~午後5:00(実働7時間45分)
業務内容 簡単な製品の組立・検査など
待遇 時給450円(月収約74,000円)他に精動手当
約7,000円支給・通勤手当全額支給
社内食堂完備・通勤バス運行
週休2日制実施(月平均21日稼働)
応募方法 履歴書を当社・総務課まで持参又は郵送
して下さい。面接の上、決定いたします。
アルパイン株式会社
〒970-11 いわき市好間町小谷字作畑39の1 36-411(内総務課小野)

山登興産株式会社
電話23-8000代
平・四軒町
土地188.5平方(57坪)
建物86.1平方(26坪)
閑静・日照良好
価格1,420万 (仲介)
平・佃町
店舗16.5平方
住宅8畳6畳8畳8畳DK
詳細は面談の上
賃月7万 (仲介)
平塩
国道6号沿い
事務所・店舗最適
詳細は面談の上 (代理)

F・K・Cハウス
常磐湯本町三田48の1 44-3434
借地建売住宅 平下平産諸荷 4区画
宅地291.31平方(88.12坪)
建物105.58平方(31.93坪)
価格1,280万円 (社有)
宅地248.79平方(75.26坪)
建物96.47平方(29.18坪)
価格1,170万円 (社有)
宅地250.6平方(75.8坪)
建物103.3平方(31.24坪)
価格1,260万円 (社有)
宅地250.8平方(75.86坪)
建物101.85平方(30.8坪)
価格1,230万円 (社有)

日建不動産
いわき市平字佃町4の13 23-3731
双葉郡榎葉町大字井出浄光東27番38号
(8区画)
1. 369平方(111.8坪) 価格442万円
2. 361平方(109.3坪) 価格433万円
3. 325平方(98.4坪) 価格390万円
4. 270平方(81.8坪) 価格324万円
5. 316平方(95.7坪) 価格379万円
6. 277平方(83.9坪) 価格332万円
7. 306平方(92.7坪) 価格367万円
8. 590.7平方(179坪) 価格708万円 (仲介)

達美通商株式会社
いわき市平字五丁目・達美マンションF 21-1911代
内郷宮町 泉道沿
264.46平方(80坪)
3.3平方11万 (仲介)
郷ヶ丘二丁目
417平方(126坪)
3.3平方13.5万 (仲介)
平北白土
226.54平方(68坪)
3.3平方14.9万 (仲介)
250.49平方(75.77坪)
3.3平方15.86万 (仲介)
小川町塩田
245.38平方(74.22坪)
3.3平方5.8万 (社有)
小島町
土地372.9平方(113坪)
建物105.6平方(32坪)
価格2,100万 (仲介)
平赤井(駅から徒歩2分)
土地175.32平方(53.03坪)
建物81.97平方(24.79坪)
価格1,550万 (仲介)
土地175.00平方(52.93坪)
建物81.97平方(24.79坪)
価格1,510万 (仲介)
平菅波地内
3,300平方(1,000坪)
価格応談 (仲介)
3DK
明治団地 3.3万
平中山 3.5万
平赤井 2.3万 (仲介)

報徳土地株式会社
いわき市内郷綴町川原田電②1411
好間町榎小屋
土地241平方(72.90坪)
無指定地域
価格3.3平方=4.6万円 (仲介)
内郷御殿町 借地
土地512.39平方(155坪)
建物163.61平方(49.48坪)
店舗(喫茶店)兼居宅
喫茶店の諸設備付き
価格=950万円 (仲介)
若葉台(一戸建て)
6畳x3.4.5畳 DK6畳
賃=5.5万 協2カ月
平・八幡小路(一戸建て)
8畳、7畳、6畳、4.5畳
賃=4万 協2カ月
平中神谷(マンション)
6畳、6畳 DK8畳
賃=3.3万円 協2カ月 (いずれも仲介)

春日土地建物株式会社
福島県知事登録イ(504)第(1034)
建設業知事般(55) (13010)
平字紅葉町 電②6664・6665 午後7時以後②2535
若葉台 土地210平方
建物66平方 (2階建)
車庫、門、塀、庭木、庭石付
格安応談 (仲介)
平上平産 宅地497平方
建物102平方
雑種地2,565平方
格安2,485万 (仲介)
金山町汐見台
463平方(140坪)
二面舗装道 南向
3.3平方7万 (仲介)

鹿島街道(間口33尺)
1,893平方(573坪)
1平方 5.6万
分割応談 (社有)
平一中近く
202平方(61坪)
1平方 7.4万
高級宅地 (社有)
平下神谷 借地375平方
建物119平方 (2階建)
門、塀、庭木付
総額1,470万 (社有)

達美通商株式会社
いわき市平字五丁目・達美マンションF 21-1911代
内郷宮町 泉道沿
264.46平方(80坪)
3.3平方11万 (仲介)
郷ヶ丘二丁目
417平方(126坪)
3.3平方13.5万 (仲介)
平北白土
226.54平方(68坪)
3.3平方14.9万 (仲介)
250.49平方(75.77坪)
3.3平方15.86万 (仲介)
小川町塩田
245.38平方(74.22坪)
3.3平方5.8万 (社有)
小島町
土地372.9平方(113坪)
建物105.6平方(32坪)
価格2,100万 (仲介)
平赤井(駅から徒歩2分)
土地175.32平方(53.03坪)
建物81.97平方(24.79坪)
価格1,550万 (仲介)
土地175.00平方(52.93坪)
建物81.97平方(24.79坪)
価格1,510万 (仲介)
平菅波地内
3,300平方(1,000坪)
価格応談 (仲介)
3DK
明治団地 3.3万
平中山 3.5万
平赤井 2.3万 (仲介)