

夕刊 いわき民報

郵便番号 970
いわき市平字山町63-7
いわき民報社
振替口座(郡)114028
本社 0246 1666
支社 0246 2666
支局 0246 6444
支局 0246 2903

粋

呉服処 根本
平・大町 電74-2253

ポスターは蛭田さん

市職員が3年連続考案

生活展のポスターは消防防災課の蛭田誠さんが考案、作成された。三年連続の考案で、サブリマに基き、「ワモも自分の生

来月12日から3日間か 大黒屋6階で

コーナー19設置 密度の濃い催し

市制施行 15周年記念 生活のチエを一堂に

生活のチエを一堂に集めた第八回みんなの消費生活展(市消費生活展実行委員会主催、市、県、国民生活センター共催)は来月十二日から三日間、いわき市平の大黒屋パート六階催し会場で開催される。この日は市制施行十五周年にあたるので、これを記念し、コーナーを十九も設けるほか、百枚以上のパネルを展示するなど、これまでにない密度の濃い生活展が催される。

第8回 みんなの消費生活展

みなであなたらの生活環境

社会も急激な経済の変換に並行し、消費生活に伴うトラブルは依然、生活環境をとりまく諸問題を後をたない。さらに、省エネは複雑、多様化している。

生活展はこうした厳しい時代、市民一人ひとりが住む生活環境を考えたときに、賢い消費者となることを願って開催する。テーマは「みんな考えよう 市民一人ひとりの生活環境」。



陸のウニ、緑のイガが一日一日大きくなる—小川町

〇：種でたき落としたイガグリを、恐る恐る踏みつけて割り、ちっちゃい未成熟のクリの実をとる。
〇：心とかじり、頭が変形するほどのしびれに、キャッキヤと笑い合う子供たち、九月下旬の収穫が待ちきれない。

ぐんぐん育つイガグリ坊主

〇：藤越の店頭で熊本の丹波が入荷して、カキとも秋の味覚がもう、話題をさらったが、東北の南端いわき市の丹波が、熊本に負けじとぐんぐん育っている。
〇：台風15号にも耐えぬいたイガグリは直径十センチほどに育ち、風に坊主頭を揺らしている。

からこれまでの市の歩みについておグラフとして、消費生活



旅は安心して泊まれるお宿

(旅館賠償責任保険加入)

会合・商談にご利用くださいませ。

日本交通公社協定旅館
日本観光旅館連盟会員

旅館 甲陽館

いわき市平駅前 平②3181代

研究会や警備、小島田、さきなど、生活学校などの「消費者団体等コーナー」では、塩分、糖分の弊害について、死蔵品を生かす工夫についてなどのほか、ことし初参加の漁協婦人部ではサンマの加工のいろを。

いわき抄

「だいたいの昔の話だが、北海道の開拓農家に行ってきたとき、自家発電をさせて頂いたことがある。小川の水を利用して発電機を回し、これで電灯やテレビの電気が間に合っていた。発電機は小型で両手にのらうくらいの大きさで、わき水の多いところだった。近ごろ買った家庭用発電機はソーラー方式で電池がいらない。けい光の光で十分活用できる便利なものだ。光を電池にかかると電池、つまり太陽電池からである。人工衛星もこのソーラー方式を採用している。いわきのように冬季に晴天が続くと、このソーラーコレクター(太陽熱集熱機)の利用も便利だ。▼：エネルギーを電気に変えて使用するが、現代にマッチしていると思う。しかもクリーンな前提条件である。自然の恵みを電気に変えるのは人間のチエである。ソーラー方式の開発、石炭の活用もれからの課題である。そいえば、いわき市佐藤町にある金野共同火力発電所の増設も順調で、五十八年四月の増設開始をめぐっているが、石炭、重油の混燃でこれが完成すると現在の出力七十二万キロワットが、七月十五万キロワットになり、全国有数の火力発電所になるという話だ。このほとポイントが、大変な装置のように、原発でなく発電したのがおなきみである。

サマーバーゲン
5 割引
プティックジュ
イトーヨーカドー平店1F
TEL. 23-3636(内線306)

大黒屋創業80周年記念特別企画

'81 THE AMERICAN DANCE MACHINE

9/20(日) 日

平市民会館 PM6:30開演

Cabaret
Whip Dance
42nd Street
My Fair Lady
Hair
Charleston
Rainbow
Golden boy

ブロードウェイ・ミュージカル

THE・アメリカンダンスマシーン

絶賛前売中!!

S席5,000円/A席4,000円/B席3,000円
■前売券取扱所
・大黒屋パート1Fプレイガイド
・天地堂各店

市民と共に歩む大黒屋
大黒屋
DAIKOKUYA
平・中町15番23-111大代表

読者の声

きょうのこぼれ

広い縁と深い教養が心を打つ
重厚でじみてるような人柄は
一朝一夕で培われるものではな
い

研美院提供

親子のきずなに 夜の夜間割引制度

内郷 鈴木 賢司

夜七時過ぎ、東京在住の息子が
電話があった。別件用事という
ほどのものはなかったのだが、電
話の印象から、通話時間延長もさ
らに実施している夜間中間割引
料金時間帯が、午後七時から翌
朝八時まで前後各二時間延長され
が導入され、通常の四割引きに
なると、いよいよだ。

写真クラブ 81定期写真展

「木立ち」
森田 由明

カメラ=アサヒペンタックスME レンズ=
ペンタックス28mm F2.8 絞リ=8 シャッ
ター=オート フィルム=フジNP400

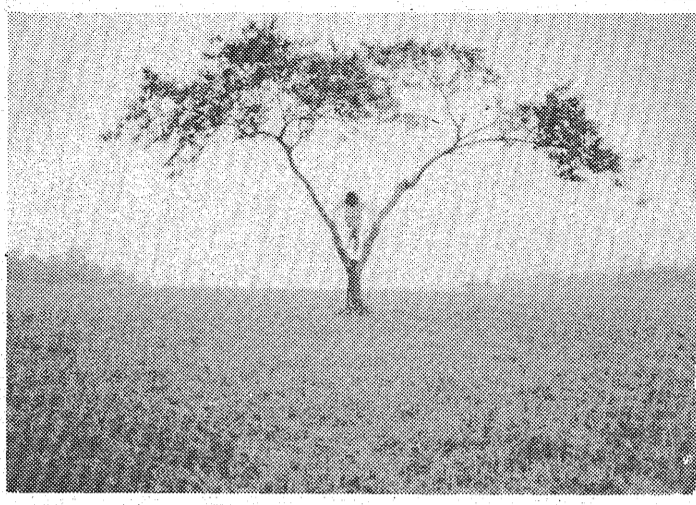

午後九時から朝の朝の間は六割引
きとさらに有利だが、中間距離に
も適用になればこの欲心もわく
同公社では、東京在住の主婦達
の最近一年間、正月やお盆の帰省
回数も調べたところ、四〇%が一
回、一回も帰らぬ主婦が一八%
経済的な負担や休職などの事情か
ら、電話で間に合わせる「事情が
電話は月二、三回とた話し相
手は八〇%以上が母親、一回の
通話時間は平均三分、年間平均
電話料金は四万円という。い
わき管内では、このような統計に
なっているのだろうか。興味がわ
く。

3シード校以 外は地元敗退

高校サッカー県大会

第六十回福島県高校サッカー選手
権大会は二十一日、二十二日の両日
郡山市の開設陸上競技場など六
会場で一三回戦三試合が行われ
た。

うちの新人



西山一美君は、五十五年
に福島高専の機械工学科を卒業
し、一風変わった個性の持
ち主である。そんな彼女をま
ま顔見知りだった私が、現
在の印刷営業という畑違いの
職業にスカウトしたのである。

甘い顔立ち 愉快な話術

はましん営業本部
西山一美 21歳
は高専在学中にインテール
部のキャプテンをしていただ
けあって早もたれ得意の中
にフツと生まれている。彼
の甘い顔立ちと愉快な話術で



はましん営業本部
西山一美 21歳

仙石騷動 (271)

村上 二元三・作
川田 清美・画



乗った人物に違いない。
二人は、奇進に対する礼とし
て、鉢返しを短く吹いた。天
金山の連れの虚無僧の顔は、天
蓋の下に隠れて見えないう、身体
つきが半十郎の眼に映っている。
江戸町奉行南井伊守へ強訴の
ため、五十人の虚無僧を連れて押
しつけた一月後、愛現と半十
郎は交際した。

かつら
美容用品の店 **ワカマツ**
いわき市平字南町60 平大通り(東邦銀行となり) ☎5227

無担保 無保証
ローンは
無理なく確かなお店で
●主婦・OL・会社員・自営業
☎21-1196
平・下の町
福島県民店 東北信販
金融加盟店

あなたの信用が担保です
会社員・主婦・自営業 ※秘密厳守
☎23-2644
☀ **ローンズコーヨー**
平店 平字新川町36

わた打ち直し
ふとんのシオヤ
いわき市常盤本町
黄金町電話☎四七四
呉服・洋品
塩屋
常盤本町三丁目 ☎5958
ホロホロチョウ鍋・鳥料理
とりなべ とりしず
鳥鍋
鳥肉専門店 鳥鍋・2階
湯本町中央通り☎六〇〇七
(鳥めし井並 三五〇円)

仕出し!! 5名様OK
■天ぷら ■陶板料理
■うなぎ ■手打ちそば
◆40名様までの宴会承ります◆
◆当宴会場には、カラオケ・ビジネスホ
ーンを備え付けております。ご会合、
ご宴会等々にお気軽にご利用下さい。

夏のプラン応援します
お忙しい方へ!
①でんわ1本、お振込み
②テレホンローン
申込み用紙(はがき)で
③メールローン
●ご融資額/テレホンローン 20万円まで
メールローン 30万円まで
●お利息/日歩13銭(実質年利47.45%)
●返済方法/1~24回元金均等分割払い
※担保、保証人は不要です
■取扱いサービスセンター
☎0249-34-5101

真心を……
あなたに伝えます!!
サービスタイム 1セット¥1,000
○8時までご来店の方にはラストまで
お得なメニューでご奉仕中
○団体様(7名以上)は
ご予算に応じます
○出張サービスも承ります
※各種クレジットもご利用下さい
●今週のバラエティショー
27日……寿里樹羅(ポピュラー)
28、29日……会津 豊(民謡演歌)
31・1日……小糸しのぶ(日本調)

平 店
☎0246
24-1711

平駅前大通り
☎22-0455代
年中無休
完全明朗会計 (株)銀河チェーン

民謡をあなたに

NHK・夜8:00

ゲスト:新劇界の重鎮、宇野重吉さんを迎えて、福井市文化会館から録音された。

宇野さんは福井県出身。子どものころの思い出や、地元民謡の魅力を語り、美浜の地元の民謡「美浜わらび」を披露する。



「美浜わらび」を披露する地元の出演者。

して大好きな津軽民謡津軽音頭(歌・岸田重子)をステージで披露。福井県にゆかりのある郷土芸能に、越えて「美浜わらび」を披露する地元の出演者。

三年待った女

福島・夜8:00

ある夜、新任教諭の紹介(江守徹)が、友子(山本陽子)の目の前でシナー遊びをしてい



た女生徒・斎藤さつき(鈴木真代)を家に連れ戻そうとして、同じ中学仲間とさつきをめぐらされた。さつきは、さつきが友人と遊んで来たが、さつきは最後まで無抵抗ですすみました。

「美浜わらび」

武蔵の国助の里は、大きな沼のある静かな里だった。ところがある夜、突然の地震と大雨が、この里を襲い、畑は流れ果て、沼の魚もみな死んでしまった。そんなある日、運りかかった旅

NHKテレビ

☆印は白黒

6:00	ドラマ「おどろと」(前編) 秋吉久美子 高野浩之 さまようの福島
7:00	NHKガイド
7:27	ふるさと歌謡道場 森進一 三沢あけみ 川中美幸 遠藤実
8:00	民謡をあなたに 宇野重吉 原田直之 金沢明子 岸千恵子 加賀山昭 澤・ナターシャ・セブン
9:00	N・C9 小浜維人 友杉祐子
9:40	「鏡の中の女」多岐川裕美 児玉清
10:00	総理にきく「国際社会と日本人」
10:45	1000年女王 山本陽子 「還らぬ兄」～回天 特攻基地への旅～
11:15	解説「赤信号ついた国鉄再建」小田貞夫
11:30	スポーツアワー
11:45	さまようの

NHK教育

☆印は白黒

6:00	英語会話Ⅲ「和時計の魅力」
6:30	ギターをひこう「アレグレット」「ラルゲット」「マリア」
7:00	スペイン語講座「まどめ」
7:30	教育テレビスペシャル 作家・円地文子 田中澄江 瀬戸内寂聴 立教大学教授・前田愛
8:45	テレビコラム
9:00	さまようの料理 自炊する人のために「カレーに挑戦」二宮健 名曲アルバム
10:00	通信高校講座 数学Ⅰ 「因数定理」
10:30	通信高校講座 数学Ⅱ 「軌跡の方程式」
11:00	通信高校講座 数学Ⅲ A「図形の面積」
11:30	ロシア語講座「ごきげんよう」
12:00	大学講座

福島テレビ

☆印は白黒

6:00	テレポート
6:30	コープ
6:55	あしたのあなた
7:00	まんが日本語はなし 「みぎわりのナス」 「砂子多の河童」
7:30	なかよしケンちゃん 「不思議な小石の秘密？」 岡浩也 久米敏子
8:00	出逢い「愛のプレゼント」 池内淳子 小川知子 中田喜子 佐良直美 杉田かおる 川崎麻世 坂上忍
9:00	ザ・ベストテン 西田敏行 イルカ 松田聖子 石川ひとみ 山本譲二 堀江淳 田原俊彦 近藤真彦
10:00	「紅色の森」十朱幸代 時任三郎 小野寺昭 奥田英二 柳生博 熊谷美由紀
11:00	くいしん坊/万才
11:15	プロ野球
12:00	ヨーロッパ発あなたへ

福島中央テレビ

☆印は白黒

6:00	鉄人28号「幽霊の正体をみた」
6:30	ジャスト
7:00	クイズ・タイムショック ク/司会・山口崇
7:30	ナイター「巨人-中日」(後楽園) = 中止の時 = 7:30 木曜スペシャル「奇跡を生む男」カパーフィールドの華麗なるマジックの世界」▽自動車空中に消えた!? T・ブーン
8:54	スポーツ・因
9:00	「三年待った女」山本陽子 江守徹 秋野太作 丹阿弥谷津子 増田けい子 五月みどり 結城美栄子 伊藤敏八 スタートピックス
10:00	おやじの台所「夫と姑の関係は？」愛川欽也 星野知子 ザ・ぼんち 三津田健 榎ふみ
11:00	さまようの出来事
11:20	11 P.M.
12:25	男と女のないと話

今夜の番組



NHK第1

1341KC

6:00	解説
6:05	「西武-阪急」(西武)「南海-ロッテ」(大阪) = 中止の時 = 6:15 午後ロータリー「民謡」6:40
7:00	ことばの十字路 7:00
7:15	15にっぽんのメロディ「青い山脈」
7:25	演芸広場「お好み落語選」7:57 NHKガイド 8:00
8:05	おしゃべり歌謡曲「歌謡曲お国自慢西東」
8:40	トラベルジョッキー「わが唄わが旅」
9:00	9:05 ラジオSFコーナー 9:20 健康
9:30	三人一話
10:00	総理にきく「国際社会と日本人」
11:05	10月朝読
11:30	夢のハーモニー「エマニエル夫人」
11:55	

NHK第2

1539KC

6:00	そろばん教室「4級のわり算」大場義雄
6:20	基礎英語 小島義郎
6:40	統基礎英語
7:00	カレンドトビックス
7:15	英語会話 東後勝明
7:30	中学生の勉強室「理科」太田弘
8:00	通信高校講座 現代国語 大河原忠蔵
8:20	通信高校講座 現代国語 古林尚
8:40	通信高校講座 現代国語 関口安義
9:00	通信高校講座 古典Ⅰ乙(古文) 杉山英昭
9:20	通信高校講座 古典Ⅰ乙(漢文) 石川忠久
9:40	通信高校講座 世界史 堀越孝一
10:00	気象通報
10:20	通信高校講座 英語A 橋本光郎
10:40	通信高校講座 英語A 伊勢山芳郎
11:00	スペイン語講座
11:20	中国語講座
11:40	フランス語講座

ラジオ福島

1062KC

6:00	ハイライト
6:20	福島のむかし話
6:25	ナイター「広島-大洋」(広島)「阪神-ヤクルト」(甲子園)「西武-阪急」(西武) = 中止の時 = 6:25 ナイタースペシャル・歌謡大全集
9:10	夜のヒット歌謡
9:20	ニュー・ディスク・ライン
10:00	ミュージック・イン・ハイフニック
10:30	世界は今
10:45	ザ・ヒットパレード
10:55	恋のサインはS H E - SAYS-DO
11:00	イングリッシュ・フォー・ヤング
11:20	青春キャンパス
11:50	来宮良子の夜のファンタジー
11:55	カプセルメイト
12:00	リクエストで4.5分
12:10	魅惑のニューディスク

F M 放送

☆印はステレオ

6:00	☆タペのひととき「ロック」
7:00	15☆特集・サウンド・オブ・ポップス<日本のポップスはいま>〜ハイ・ファイ・セットの世界〜「うねばれスマイル」
8:00	05☆特集・FMクラシックアワー<N響・協奏曲シリーズ>「海野義雄(バイオリン) バイオリン協奏曲 二長調 作品35」
10:00	20☆サウンドストリート「キング・クリムゾン 特集」
11:00	05☆クロスオーバー・レヴュー<Y・M・O&高中正義特集>
11:45	「ある愛の詩」第二部「オリバー・ストーリー」
11:55	

日本テレビ④

6:00	ど根性ガエル
6:30	ジャスト
6:50	ナイター「巨人-中日」(後楽園) = 中止の時 = 7:00 驚異の世界 7:30 木曜スペシャル「奇跡を生む男」カパーフィールドの華麗なるマジックの世界」
9:00	海外スポーツ
9:02	木曜ゴールデンドラマ「私は怪魚をみた」恐怖の海/孤島の謎に挑む男と女の愛は？」丹波哲郎 坂口泉子
10:54	スポーツ
11:00	さまようの出来事

TBSテレビ⑥

6:00	テレポート
6:30	コープ
7:00	たのきん全力投球
7:30	なかよしケンちゃん
8:00	出逢い「愛のプレゼント」 池内淳子 小川知子 中田喜子 佐良直美
9:00	ザ・ベストテン 西田敏行 イルカ 松田聖子 石川ひとみ 山本譲二 堀江淳
10:00	「紅色の森」十朱幸代 時任三郎 小野寺昭 奥田英二 柳生博 熊谷美由紀
11:00	スポーツデスク

フジテレビ⑧

6:00	レポート6:00
6:30	レポート6:30
7:00	1000年女王
7:30	逆転クイズジャック
8:00	スターキーン
8:45	愛のホットライン「聴いあわせの向う側」 盗聴マイクが死を呼んだ
9:00	江戸の用心棒「惚れた女の泣きぼくろ」 古谷一行 田中健
9:54	くいしん坊/万才
10:00	三枝の爆笑美女対談 阿川泰子
11:00	おだいじに...
11:00	レポート23:00
11:15	プロ野球

テレビ朝日⑩

6:00	サテライト
6:30	レーダー
6:50	ドラえもん
7:00	クイズタイムショック
7:30	三枝の国祭りゲーム
8:00	長七郎天下ご免「情けけ半姉妹かんざし」 星見浩太郎
9:00	おやじの台所「夫と姑の関係は？」 愛川欽也 星野知子 ザ・ぼんち 世界あの店この店
9:54	生きる「かあさん」中国残留孤児とその母
10:00	高橋英樹 文野朋子
11:00	ファイナル
11:25	トゥナイト

東京⑫チャンネル

6:00	黄金戦士ゴールドライタン
6:30	新造人間キャシャーン
7:00	まんが猿飛佐助
7:30	ザ・ぼんちのそっくり
8:00	ツッパリやすしの60分
9:00	「UFO大遭遇」マクドナルド・ケリー・シェリー・ハーディン・シェーン・ワイリー
10:54	ツッパリ大蔵本原に海文
11:00	日立サウンドブレイク
11:10	さまようの記者会見
11:20	
11:30	写真熱気球

街は秋の色...

おしゃれの店

ちかうち

平・平和通り 電話①611

★専用駐車場をご利用下さい

'81夏の紳士服 ●舶来服地・ネクタイ・プレタポルテ ●ネームししゅう

大平テーラー

いわき市平・堂ノ前 TEL・23-4029(代表)

<オリエンファイナンス・JACCS> ニイサンのヨーブク

味わってみて下さい

豊富なメニューで皆様をお待ちしております

若いお二人のデートの場に奥様方の憩いの場にそしてビジネスでお忙しいあなたの商談の場へ

ゆったりとしたゆたきふんいきのふんいきのグリルで料理をお楽しみ下さい

好評ランチタイム AM11:PM2: ¥4800 毎日 日替わりです

ご宴会のプランは4人様から70人様までの用意がございます

無料駐車場完備 車で食事のときは隣の田町駐車をご利用下さい

(ランチ利用) お客さまには、駐車券はごさいません(ご了承下さい)

レストラン プラジ

RESTAURANT BRASIL

いわき市平・田町・並木通り いわき民報ビル2F 電話 2990



佐久間裕子さん

いわき南地区BBS会主催、いわき民報社など後援の「第7回いわき南地区中学生弁論大会」は先ごろ、小名浜公民館大会議室で開かれた。

南地区中学生弁論大会の最優秀賞

私は中学二年の初めに、東京から転校してきました。いろいろな考え、いろいろな生活が、大変なものでした。

良き体験得た部活動

そして優勝の栄冠と友人も

私は、突然の転校で、新しい環境に慣れることができませんでした。先生は、私の悩みを聞き、いろいろなアドバイスをくれました。

部活動は、私の心を癒やしてくれました。友達もたくさんできました。優勝したときは、本当に嬉しかったです。

四倉地区ふるさとづくり教室 わが郷土を取材

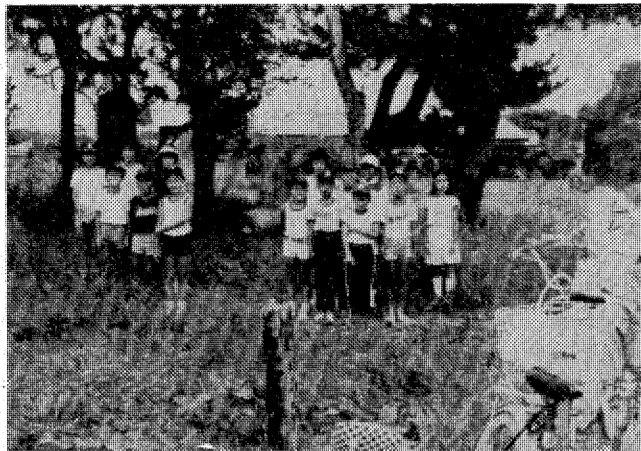

狐塚碑での現地説明会

夏休み返上して現地調査

小学生 32人が報告書まとめる

四倉地区ふるさとづくり少年教室(四倉公民館主催)の子どもたちは、この夏休みを利用して、四倉地区内にあるお寺や地名、歴史上の人物などを調査し、報告書を作りました。

同少年教室は、自然に親しむ、自分の住む町、愛する郷土を知る、自主性を養うを目的に、四月にスタート。参加者は四倉、大浦小の三、六年生三十二人。

学級日誌から

ある中学校教師が、つづいた言葉に、「今まで理科は実験観察がなかった。今、生徒が活躍の場をもち、自分たちの力で知識を得ていく。これは、素晴らしいことだ。」

実験・観察が好き

自然現象に目を輝かす

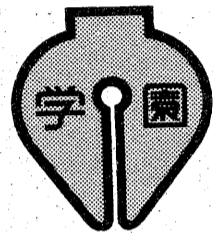

赤木 鎮男

四倉中一年一組担任

初めて銃を所持する方へ... 射撃教育受講資格認定書申請、銃購入申請、銃選定申請、銃確認、狩猟者登録

平銃砲火薬店 平・一丁目8 ☎74-9231

平商連中元売り出し ギャトリフターズご招待 中元連合売り出しは お陰によりまして好成绩に終了させていただきました

寿司・うなぎ 20名様までのご宴会ができます 桜竹寿司 小名浜・上町/52-0707

Fishing Shop いわき市平字田町一丸(駐車場有) ☎22-2751

サイクリングは定評ある門馬の自転車店 門馬自転車店 平・六丁目 ☎74-5285

ご婚礼家具 予約承ります 家具のマルミヤ いわき市内郷 ☎26-3544(代)

大黒 湯本温泉 中央通り ☎43-3297 ☎42-2554

お知らせ ヤスダ美容院 いわき市平字田町一丸(駐車場有) ☎44-4733

おの気になって うなぎを食おう! 新味の魚清 電(74)2633

健康歳時記



規則正しい食生活を

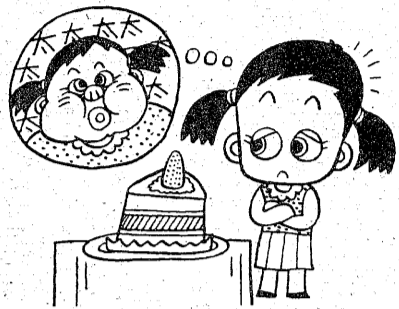

「これからの時期は食欲も出、体重も増える季節になる。子供にとっては大切な体力充実期といえるだろう。それだけに食事が重要になってくる。だから、正しい食生活の習慣を身につけてほしい。」

まず、それは「朝食を抜かさないこと」だ。朝食を抜くと、肝心の食事が食べられなくなり、胃腸の働きが低下して、食事時に「ちよちよ」と空腹を感じるような状態になるが望ましくない。

また清潔に留意し、つねに規則正しい時間に、落ち着いた食事をするように指導することが大切である。

間食は控えめに

捕鯨のころには、日本は「世界から手離れを求む」といって、乱獲を繰り返して、十九世紀後半にはアメリカは「すまじいものがあった。それはあのH・M・ウィルソンが「白鯨」を捕まえたことだ。鯨は「捕まえてもいざがな」「たぐわぬ」といって、絶滅の危機に瀕した。そのために、今では「赤肉」が貴重になった。赤肉は、たんぱく質が豊富で、脂肪の少ない赤肉は、絶対のたんぱく源である。その良さを生かして、主眼をたぐり除くことが、料理の腕の振るいである。料理の腕の振るいである。料理の腕の振るいである。

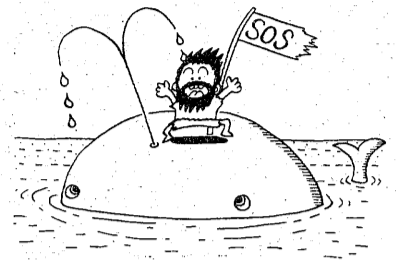

鯨の赤肉

豊富に含まれるたんぱく質

沈着、冷静な行動

あの関東大震災(大正十二年の九月一日)クラスの地震が、現代に襲来したらどうなるか。何倍もの被害が予想される。そのなかで、地震に対する「沈着、冷静な行動」が、生き残る鍵となる。

「沈着、冷静な行動」とは、地震発生時に、まず「食料三分」「飲料水一トランシスタラジオ」が、避難の鍵となる。

地震かきたら



食欲不振と精神面の改善がカギ

「食欲不振と精神面の改善がカギ」といわれる。これは、夏の時期、食欲が落ち、精神が萎縮する人が多いからだ。

「食欲不振」とは、夏の時期、食欲が落ち、精神が萎縮する人が多いからだ。

夏は健康法

「夏は健康法」といわれる。これは、夏の時期、食欲が落ち、精神が萎縮する人が多いからだ。

積極的に鉄分をとろう

「積極的に鉄分をとろう」といわれる。これは、夏の時期、食欲が落ち、精神が萎縮する人が多いからだ。



「積極的に鉄分をとろう」といわれる。これは、夏の時期、食欲が落ち、精神が萎縮する人が多いからだ。

ご会合・宴会に・ご家族連れに お座敷をご利用下さい

香港仕込みの本格的な味!!

中国料理 **鳳翔**

平駅前(白銀町・高橋ビル) TEL・23-0251

お引き受けします!

PR 広報企画 美術印刷

はましんは情報サービスを通して 未来を見つめ続けています。

はましん企画 KK●KKはましん印刷

いわき市平下荒川字跡下17 ☎23-3488

新鮮な花と緑をご家庭に

「調製」祝花 御仙花 花束 生花材料一般

お気軽にご相談下さい

飯塚生花店

(四倉) ☎32-4550

いわき市四倉町西二丁目13の1

(有) 中央カメラ

カラープリントサービス判 35円

スピード写真(3枚組) 800円

平字堂ノ前(6号台) ☎22-4233

だれにもいえない この満足感

第21回全国紳士服技術コンクール入賞

有限会社 **高野洋服店**

平・南町 TEL・74-4460

カメラ月払いOK

各種証明・スピード写真

信頼と繁栄を求めて

安さにも、まごころこめる専門店

茂木カメラ店

平字三丁目 平和通り。電話74-3092

太陽熱 温水設備

久田無線の特許 冬でも45℃以上

久田無線

植田町本町二丁目3の3 ☎3354・☎2025

小物傘

平・銀治町

ブルーベル

☎24-2426

生ビール(仙台工場直送)

おでん(お土産用) 一五〇〇円より

お座敷をご利用下さい。平・一丁目 電話〇五五四

ちやん

柳眼あまから談義

お米が主役

ササニシキ、コシヒカリと言えは、東日本は美味い米の代名詞のようだが、超銘米のようである。それで売り手が伸びたかどうかが知りたが、「米屋の御飯はササニシキ」と印刷された弁当屋さんのチラシが、朝刊と二種に配られたことがあって、超銘米としての知名度に、まんまと乗っかってしまっている。また、この米を食べてみる。



飯米の有り難さ思う

世界の極貧人口7億5千万

毎年夏、八月になると、良きにつけ悪きにつけ、思ひ出すあの終戦前後の食料事情からは、とても考えが及ばないほどの嗜好の変化である。

特選米
やなぎ
七五三が有名。石川や浜の米は、ササニシキやコシヒカリを言いつけてきた消費者の銘柄志向が、銘柄志向に、本物のコシヒカリも値段の高い、二十物のコシヒカリが現れたのである。

精米として、本物が二十物の精米は、口にも不可能な。先のササニシキ、

秋の行脚
私の古里も米所、兵庫の山田錦と並んで、酒米として定評のある、雄町の生米が、手に入りにくい。手に入りにくい。手に入りにくい。

飯米として、東北のササニシキ、コシヒカリに比べ、銘柄として、竹田生米と言われている。竹田生米と言われている。竹田生米と言われている。

大田
た言っても、五反歩すべてに早稲の愛用、を種えて、米にしたいではない。供出米も必要だし、自家保米も必要である。昨年の冷害で、手に入りにくい。手に入りにくい。

牛一頭と四反歩分のワラ
田舎のモミ干す姿
目には見えないが、田舎のモミ干す姿、田舎のモミ干す姿、田舎のモミ干す姿。

不均衡の美

「不均衡の美」という言葉、左利きの方が多い。左利きの方が多い。左利きの方が多い。左利きの方が多い。

左利きの人は、右利きの人のように、文字を書くとき、筆を動かす方向が逆である。左利きの人は、右利きの人のように、文字を書くとき、筆を動かす方向が逆である。

新鮮さに魅力

新鮮なものには、新鮮な魅力がある。新鮮なものには、新鮮な魅力がある。新鮮なものには、新鮮な魅力がある。

新鮮なものは、新鮮な魅力がある。新鮮なものは、新鮮な魅力がある。新鮮なものは、新鮮な魅力がある。

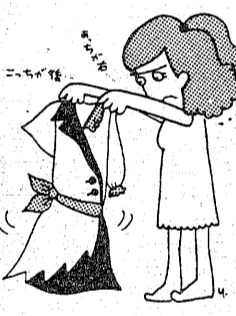

江尻整骨院
●各種健康保険取扱い ●駐車場完備
院主 江尻 光 夫
いわき市平南白土字八ツ坂23-4 ☎22-1815

新患随時
石島齒科
いわき市平南町20 ☎74-4207

江尻小児科
江尻 次 雄
いわき市錦町下り立48 ☎3988・夜☎5366

かやば小児科
萱 場 治
いわき市小名浜花畑12/2 ☎5555

福田小児科
福田 由 美子
いわき市平下荒川字川前71/1 ☎4272

大滝小児科
大 滝 達 司
いわき市平字下の町4/9 ☎2769

医療法人 **福島アフタケア一協会**
▷内 科
▷整形外科
▷胃腸科
大河内病院
院長 鶴田 征夫
いわき市内郷御殿町折返21の1 ☎26-2588(代)

〔入院応需〕
内科・整形外科
内木 外科 医院
院長 内木 詢一
☎22-5102
平・大館31
(久保町バス停前)

中沢内科医院
院長 中沢 幹太郎
いわき市平下平字字味崎六ノ三 ☎8904

耳鼻咽喉科 気管食道科
大和田医院
院長 大和田 一郎
いわき市平南町 ☎3377(みきはな)

村上胃腸科内科
院長 村上 勲
平字四町目26 錦屋ビル2F ☎23-0334

カメラアイ

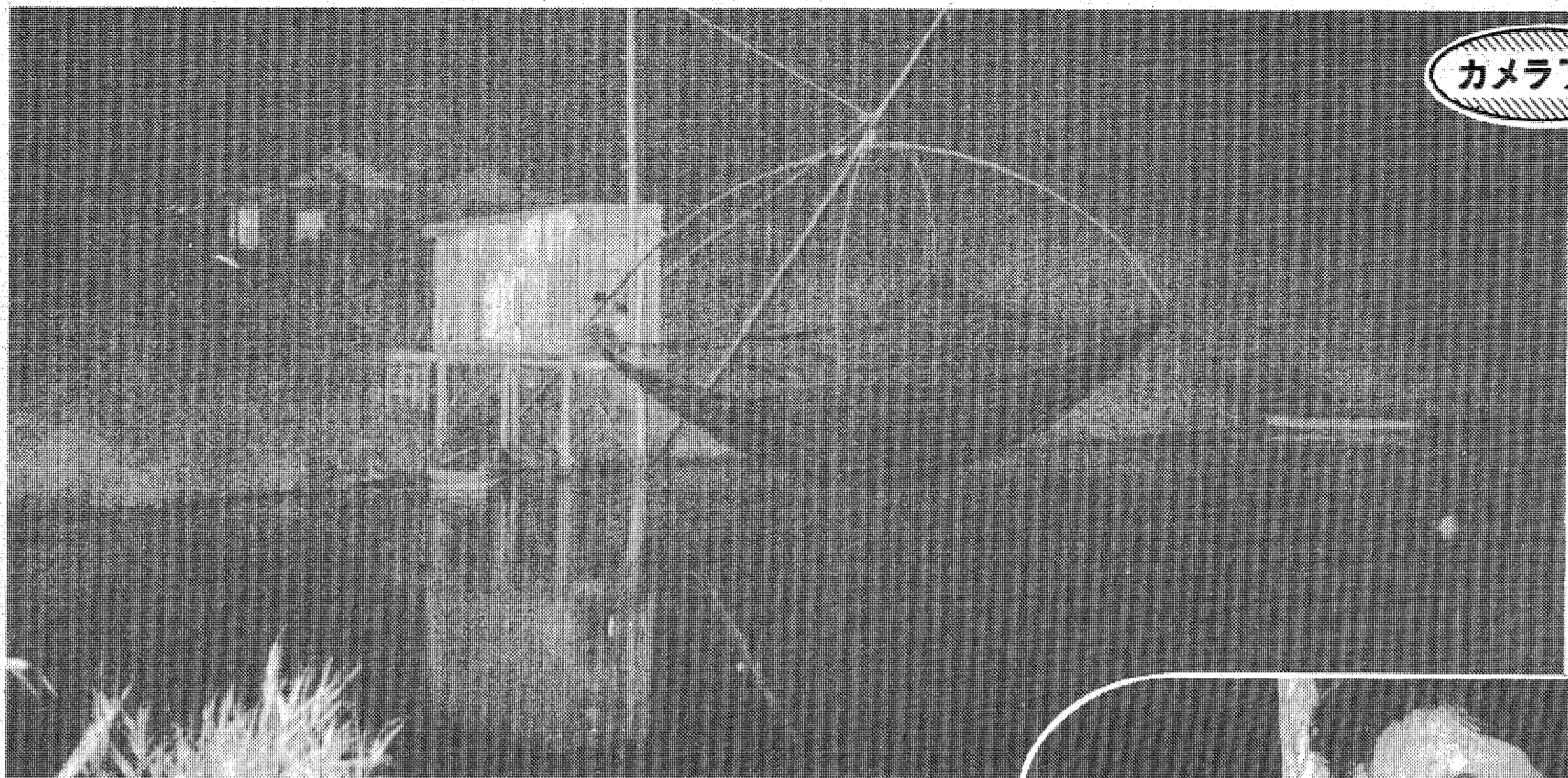

▲網小屋に陣取って五分間隔で網をあげる 静かな夜のそばりの中で滑車のきしる音が川面に響く 四つ手網は大きくて重いののでなかなかの重労働レジャーだ 横川で午後八時写す

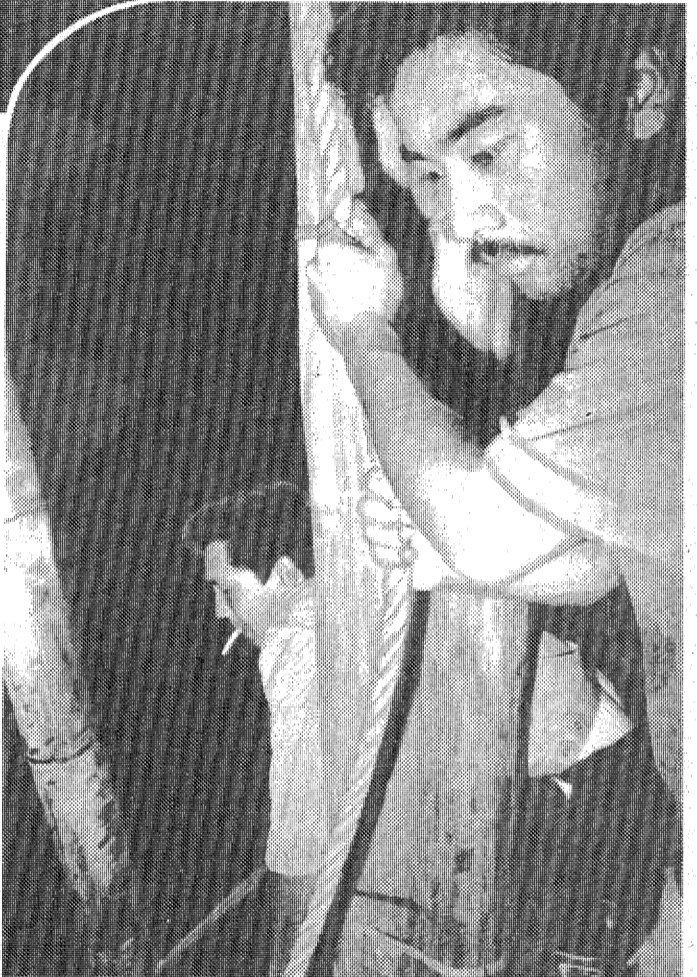

▲ロープを引いて網を上げる人 たも網で魚をすくい取る人と 四つ手網漁には最低2人のペアが必要だ

いわき水郷の風物詩

四つ手網漁

いわきの水郷地帯、新郷子海岸の夏井川河口付近と横川の河原に設置されている、約四十基の自家用と賃貸の「四つ手網」(よっであみ)による漁は、目のまわりまわりに忙しい現代社会に逆行する静かで情緒豊かな水の風物詩を形成している。

一般的には夕方から、二人一組のチームが網小屋に陣取って網を入れはじめ、夜を徹して魚を獲る。行楽漁師は小屋に食べ物やビール、携帯ラジオや天ぷらなどを用意、取りたくて鮮度抜群の魚をカラ揚げにして「ハイ、いっばい」、などもオツな遊びではないか。網の賃料は三千〜五千程度で、夏井川漁協組に問い合わせてほしい。

四つ手網漁は、竹を釣りにした浅い正方形の網を、長い張り出し棒を用いて水底に設置、魚が自然に網の上に乗るのを待つて五分間隔で網を上げて魚を取る。網の一本は一・五〜五メートル、大きいものには滑車を用いて網を上げやすくしてある。魚の入ってきたのを待っている漁法なので、待ち網(まちあみ)と呼ばれる地方も多い。

▼網にかかったスバ コイ フナ ウナギなどは たも網ですくい取り網小屋のピクに...

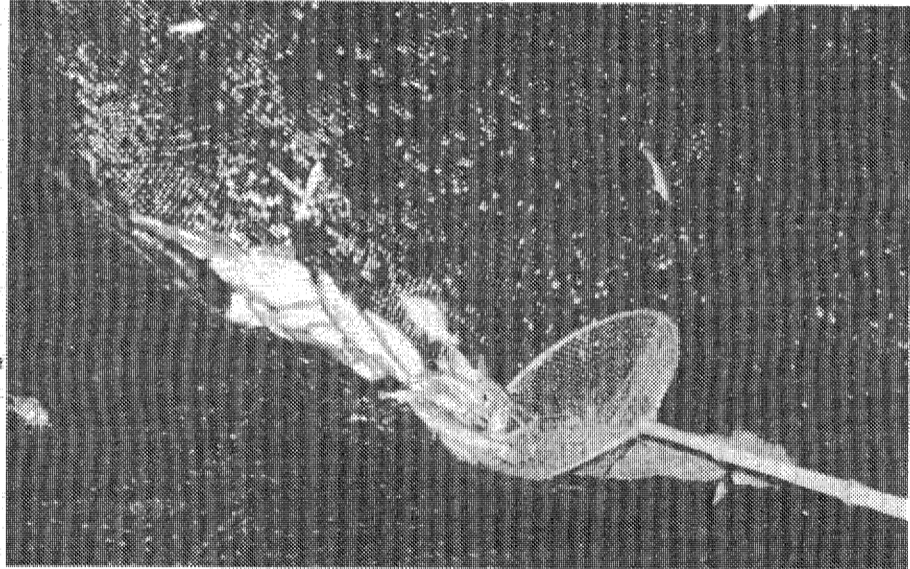

男性かつら調製・修理

※スキンツベいわき改め ●お求めやすいローンもご利用になれますのでお気軽にご相談下さい

合資会社 **ナガヤマ毛髪**

平・南町常交タクシー横(セビリヤ2F) 個室専用 ☎21-4197
取次1F ☎22-3941

温かいムードのあなたの談話室

スナックバー **フル**

営業時間PM5:30~11:00
平駅前(世界館ビル東隣)
☎74-4897

杉野ドレスメーカー認定校

専門学校 **平ドレスメーカー女学院**
平ドレメッキングスクール

昼間部・夜間部・自由科・日曜科

●専用駐車場有
平字梅香町14の4 ☎74-3810(代)・24-0701

損害保険(車・火災・積フア)特級代理店

ゼネラル ゼネラル石油 大正海上 特約店

株式会社 **大丸**

本社 いわき市内郷御台境町 ☎23-3191代

手編み & 機械編み

※貸編機無料
※手編みの基礎から応用まで(ハシモトヤ手編教室受付中)

沢愛子ニットイングルーム
平字中町1の1(大黒屋国道前)
TEL. 21-4103

御婚礼・免許証写真とDPE

スタジオマツモト

平・材木町 ☎74-6368

Do it yourself!

総合日曜大工センター

アンゼン

●いわき店
いわき市鹿島町(鹿島街道沿い)
TEL・(0246) 58-6911(代)

●内郷店
いわき市内郷(国道6号線沿い労災病院前)
TEL・(0246) 27-7531(代)

社交ダンス 教室案内

●ダンスを楽しくやさしく
●初心者・年配者歓迎
●随時入会できます
(月曜日~土曜日・PM1:00~10:00)
—— ジャズダンス教室 ——
(火曜日・AM9:00~正 午)
(日曜日・PM7:00~PM8:30)

いわきダンス教室
☎26-7207 内郷駅前
27-6045(自宅) 純喫茶ナイル2階

旅館 **平安荘**

〔宿泊・各種宴会承ります〕
大広間(カラオケ付)

いわき市平字旧城跡一九
平駅裏徒歩三分
電話 四〇一一代

和装・小物 贈答品の店

工房 **つぎ**

いわき市平字鍛冶町13
☎23-7737

全国有数の大火発へ

勿来 火力 ボイラーヘッダー設置

いわき市佐藤町大島、常盤共同火力発電所（久富義人所長）の増設工事は、五十八年四月の営業運転を目前に進められている。増設の九号発電機に使用するボイラーヘッダーが搬入され、このほど取り付けられた。去る四月には八号発電機用の同ヘッダーが取り付けられており、これで同ヘッダーの取り付けは終了した。

同発電所の増設工事は五十五年に着手した。一七号発電機まで営業運転を行ってきた二、三号機（出力各三万五千キロワット）を廃止代わって最新の八、九号機（同出力各七万五千キロワット）を建設、給出力を倍

（同七十五）に静かに増設され、固定された。

この増設と今後の工事の無事を祈り、常盤共同火力の増設工事を主催する上村博樹常務取締役、久富所長、同火力建設所の主任技師、工事関係者など約四百人が出席して祈願祭が行われた。

茶の間の興政に おおきさん コス

30日朝のFTV
三十日午前八時からFTV

7月の火災は5件

内郷ではゼロを記録
物火災の際、火を消そうとした

いわき市消防本部がまとめた七月の火災発生件数は五件、焼失面積は建物の百五平方メートル、二百三十三万四千円、発生は同数に

秋の臨時ダイヤ発表

水鉄 関係 特急6本増

水鉄管理局は二十五日、秋の臨時列車ダイヤを発表した。運転期間は行楽地への入出が予想される十月一日から十月二十日までの運転本数は特急、急行、普通合わせて三百三十二本（対前年比十九本、五

ダイヤは次の通り。
◇下り特急（ゆづる3号）
野発19時53分、平発22時32分
青森着5時8分（10月1日）11月22日
◇上り特急（ゆづる14号）
青森発19時53分、平発6時24分
上野着9時11分（10月1日）11月20日
◇急行（十和田1号）
上野発20時14分、平発23時20分
青森着8時14分（10月1日）11月3日
◇急行（十和田5号）
上野発20時30分、平発3時3分、青森着12時15分（10月9、30日）

企業誘致パンフ作戦

来月には現地視察へ招待

企業誘致を急いでいる、いわき市産業課は、このほど、東京を中心とした関東地区の企業約三百五十社に、現在市内で造成が進められている工業団地や工業

も、市役所から一人ずつ増加した。工場敷地の大半を占めたのは、同市を流れて西側の木道平運建物を撤去し、同物置約七十五平方メートルを焼失した火災。この火事は建物の木造、隣接住宅に燃え移り、同住宅約八十平方メートルを焼失し、合わせて二百三十三平方メートルを焼失した。



「送ったパンフレット」
概況などをまとめたパンフレット、「いわき工業団地案内」を送付した。

小名浜臨海工業団地（大洲団地）への進出を強く要望することも、いわき市PRするため送付したパンフレット、初の試み。

子ども球技大会

30日、ときわ台グラウンド
二十三日が雨で中止になった第九回いわき市子ども球技大会（市子どもを守る会連絡協議会主催）は三十日午前九時から、常盤温泉町のときわ台公園グラウンドで開かれる。

大会では、軟球、硬球、ソフトボール、男子二十チーム、フットボール（男子二十チーム）、フットパルスボール（女子二十チーム）の一種目に競技を奨励する。

住居表示制度を促進

平郵便局は二十五日、局内に市民を招き、局見学会を開いた。局見学会は利用者による郵便事業や局の実情を知ってもらうのがねらい。地区住民の代表者、こうこうで平の三町目や八幡小路、中神谷など六町目会長を招いた。

はじめに、大友正局長が「郵便政では早く正確に郵便物を届けよう。住居表示制度は地区内の家ごとにナンバーをつける。美

実施している。希望者はホームレススポーツ交流会（卓球、バレーボール、バドミントンの各選手を）と。

これらの方々と、私の拙文でも読んで下さった読者皆様に、深く感謝申し上げます。同時に、これを機会に、少しは書を読んで、文を書いたり、妙に響いたり、悲しんだり。それが人間の関わりであり、それが平凡ながらも、健康な心と体の健康と、田畑や山林の中で、農作業を生業とする方々にと。

暮らし随筆

この三カ月
この三カ月、六月から七月上旬の昨年より悪条件を悪化する低温冷雨続きから、七月中旬以降の平年より良い好天続き。そして八月十三日の台風。結果的には、農作物の生産は平年並みになり、来月には出来そうである。八月の出来そうである。八月の出来そうである。

この三カ月、六月から七月上旬の昨年より悪条件を悪化する低温冷雨続きから、七月中旬以降の平年より良い好天続き。そして八月十三日の台風。結果的には、農作物の生産は平年並みになり、来月には出来そうである。八月の出来そうである。八月の出来そうである。

この三カ月、六月から七月上旬の昨年より悪条件を悪化する低温冷雨続きから、七月中旬以降の平年より良い好天続き。そして八月十三日の台風。結果的には、農作物の生産は平年並みになり、来月には出来そうである。八月の出来そうである。八月の出来そうである。

アトさん

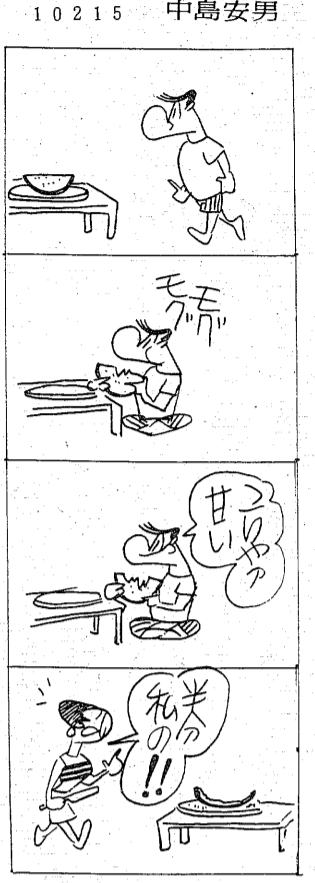

10215 中島安男
水鉄管理局は二十五日、秋の臨時列車ダイヤを発表した。運転期間は行楽地への入出が予想される十月一日から十月二十日までの運転本数は特急、急行、普通合わせて三百三十二本（対前年比十九本、五

おいしい料理で格安な料金

*ご宴会*ご婚礼*ご商談
*仕出し料理 承ります！

日本の伝統を守る 大駐車場完備

近代割烹 鯛乃 27-1045 27-1047
日本料理店

内郷みまや田・大河内病院向かい

笑顔でつづる ソフトなお店

安い料金で美人ぞろい！ 気軽にご利用下さいませ

●リザーブ...9,000円
●ビール...1,000円

美人募集中 お電話下さい

クラブ エリサベス
平字白銀町(菊々ビル2F) ☎23-6462

現代の味覚 お好み鍋料理

宴会場の 酒喜庵

いわき市平・銀座 電話四四三二二〇〇三〇〇二

移動のお知らせ

北郷治療院

マツサジ 電は

▽才植小路地下道南口△

電話 七四一八四七三

