

夕刊 いわき民報

郵便番号 970
いわき市平字田町63-7
いわき民報社
〒970-0666
電話 0246-2666
0246-6444
0246-2903

印刷業で青
年部を結成
17日
福島県印刷工業組合いわき支部
（渡辺安彦支部長）は、業界の繁
栄と発展を目的に、新たに同支部
青年部を結成、十七日午後二時か
ら平谷川源明治治のワエイン
クラブで新選足式を挙げる。
式後「情報化時代の印刷業を
主題に東洋インキ五郎部長、一見
敬男氏の記念講演があり、統一見
記念パーティーに移る。青年部発
起人代表は植田町、協同印刷の森
博氏。

初めての現地説明会

小名浜東港

海区縮小巡り深刻な漁業者

今後の生きる道模索

県は対応機関を7月発足

南東北の物流拠点港を目指した小名浜東港（ポトアライ
ンド）建設に伴い、新たな海湾区の拡大感や懸念される漁場
縮小の問題などをめぐり漁業者の苦悩が、現地説明会
が、十三日午後一時から小名浜市場会議室で開かれた。
県側から海濱、水産の各担当課長と出先の県小名浜東港建設
事務所長ら、漁民側は小名浜、江名町、小浜の三漁協から直接

7号海区は86%消失

東港建設に伴い、従来の同海湾区が二〇～二五%に縮小されること、同港付近に共同漁業権を持

影響を受ける小船組も採鮭（ほう）組合員約五百人が出
席した。計画概要説明を受けた質疑応答では、賛否両論が続
出した。『今後の漁民の生きる道』を模索する切実な要
望が大勢を占めたが、県側は東港建設推進対策連絡会をメ
インの対応機関として、今後の問題に対処していく。

新嘗祭へ献上米

高久 田仲さん宅で選別

農民がこし収穫した穀物を天
皇に献上する新嘗祭（にいなめさ
い）献穀受納式は十九日午前九時
から皇居で行われるが、県内から
二人選ばれたうちのいわき市平下
高久字片帆一三六、田仲重代さん
（宅）で十五日午前、献上米の選
別が行われた。
品種は銘柄米の「コンヒカリ」
で、田仲さんが今年十月に刈り取
り、撰氏四〇度で十八時間乾燥さ
せたあと精米したもの〇九〇（五
合）。選別には福島食糧事務所、
いわき支所、県いわき農政事務所、
同改良普及所などの検査技術者が
立ち会った。まず三十、詰めの袋
から取り出した米をふるいにかけ、
籾割れ米などを取り除いて粒
をそろえ、八人がかりで良米を

田仲さん宅で行われた献上米の選別。円内は田仲さん



モデルで潮流実験

荒廃、よごみなどを調査

一方、漁民側はこし三月代
表約百人が出陣して、海濱地域
に伴う「漁業振興策」の陣営を
行った。
現地説明会の質疑応答では、小
名浜東港建設の進展が狭められ
てきた現状について、「漁民に死
ねたというも当然」「生活権が
びやかされる」とした、切実な声
が相次ぎ、早々と同港建設の反対
表明をする小規模組合もあった。
これに対し県側は基本的に大幅な
計画変更は出来ないとし、早急
で友田副知事を議長とした「小
名浜東港建設にかかわる沿岸漁業
振興対策連絡会」を七月に発足さ
せ、今後の漁業振興対策にあたる
こととしている。同会は県の企画
調整、商工労働、農政、土木の各
部長ら、田沼市長や三漁協組合長
などで構成されている。
今後の対策としては、今月下旬
に三漁協組合を連絡する第二海濱
建設局横浜調査設計事務所が招
き、現在同事務所が実験が進めら
れている、東港の二百分の一の実
物モデルを使った潮流実験を漁業
関係者に公開し、海岸線（磯）
の荒廃の有無があるかどうかや、
よごみ、発生の有無などについ
て実験を深めてもらう。



真剣な表情で聴き入る漁民

創業 周年
●投資相談は気軽にできる...
やまきち
山吉証券
いわき支店
いわき市平字白根町 二一三三三
電話 二一三三三

今日の日相場
173,310円
(全国貴金属取引協会正会員)
技術と品質で専任する
宝飾時計の内山
小名浜ショッピングセンター2F
(0246) 54-5227代

◆飲み放題！刺身食べ放題！等各コースにより多彩なサービスがいっぱい！！
◆各コース共、毎回バス1台につき“ペア宿泊招待券一組、プレゼント！！
◆ロマンバス、車中で飲み物サービス付き（ドリンク）！！

定善如来と作並温泉 ●利用ホテル：仙台リゾートホテル 「グリーン・グリーン」 ●1泊2日●15,200円(土曜1,500円増) ●出発日(土曜の出発午後3時30分) 11月18、20、25、28、29 12月2、5、9、12、13、16、19 ●サービス ※宴会場アトラクション フラメンコショー ※酒2合、ビール1本サービス ※カラオケ装置サービス	古峯神社と鬼怒川温泉 ●利用ホテル：ホテルニューさくら ●1泊2日●14,900円(土曜1,000円増) ●出発日(土曜の出発午後3時30分) 11月15、18、21、25、26、28 12月2、4、5、6、9、12、13、16、19 ●サービス ※宴会(和式) ※酒、ビール、ジュース飲み放題 ※バンドショー ※カラオケサービス	夢の埋蔵金発掘と霧ヶ峰温泉 ●利用ホテル：ホテル関所 ●1泊2日●17,500円(土曜1,000円増) ●出発日 11月20、23、29 12月2、4、5、6、9、12、13、16、19 ●サービス ※宴会(和式) ※酒、ビール、ジュース飲み放題 ※コミックバンド演奏 ※絵馬みやげ付き	社鹿コバルトラインと志津川 ●利用ホテル：南三陸・ホテル観洋 ●1泊2日●16,800円(土曜1,000円増) ●出発日 11月18、23、25、27、28 12月2、4、5、9、12、16、19 ●サービス ※宴会(和式) ※サンミ食べ放題 ※台湾ショー(20分) ※カラオケサービス
-------------------------------------------------------------------------------------------------------------------------------------------------------------------------------------------------------------------------	---------------------------------------------------------------------------------------------------------------------------------------------------------------------------------------------------------	--------------------------------------------------------------------------------------------------------------------------------------------------------------------------------------	--------------------------------------------------------------------------------------------------------------------------------------------------------------------------------------

ふれあいが始まる.....
報徳観光
いわき市内郷御殿町八合31 ☎26-1197

◆平カウンター☎23-6500 ◆内郷☎26-1199 ◆小名浜営業所☎54-7056 ◆小名浜旅行案内所☎53-4860 ◆楡田☎(02466)3-6411 ◆郡山☎(0249)23-0722 ◆原町☎(02442)2-3404



特選 年忘れ 大サービス旅行

いしか黄昏の街で
福島・夜10:00

北原(中山)の冷たい仕打ちにショックを受けた牧野(久)と田久子(北原)との関係や、真弓(三浦)と佐藤(佐藤)との関係が、この番組で語られる。



「いつか黄昏の街で」は、北原(中山)の冷たい仕打ちにショックを受けた牧野(久)と田久子(北原)との関係や、真弓(三浦)と佐藤(佐藤)との関係が、この番組で語られる。

羊のつた
NHK・夜11:00

昭和二十九年秋、三言(江守)と美穂(十朱幸代)の狭いアパートへ、千重(伊藤)が来て二人を連れて、過問された千重は、それまで、姉の佳子(三林京子)のバーに住み込み働いていたのだ。美穂の本当の気持ちとしては、千重をどうして住まわすのか、三言に言い出しかね



命賭けます、忍び恋
福島放送・夜8:00

ある朝、長七郎(里見浩太朗)は、なす子(伊藤)に誘われて、三人連れを助けた。元岡(伊藤)の長七郎(里見浩太朗)に金を貸したものの、綾部(川原)に金を貸してもらえず店をつぶしてしまっ

NHKテレビ

6:00	600 こちら情報部「小惑星「高知」 cometハンター関勉」
25	プリンプリン物語
40	きょうの福島
7:00	23 NHKガイド
27	おはんです「ミス・ピエールの冒険」木村秀政 関川勇太郎
30	グイズ面白ゼミナール「グイズ「胃と健康」マ小学校教科書グイズマ歴史グイズ 畑正憲はたあすみ あべ静江
50	9:00 N・C 9 小浜維人 草野仁 友杉祐子 「まわりみち」伊東四朗 野川由美子
40	10:00 ラジオジャーナル「コンピュター戦争」内橋克人
30	30 解説「スポーツアワー」
45	11:00 トラマ人間模様「羊のつた」十朱幸代
45	きょうの

NHK教育

6:00	英語会話Ⅲ「海外生活の後にくるもの」
30	ギターをひこう「アレグレット」「マリエッタ」(マズルカ)
7:00	スペイン語講座「ぶどう酒はたいへん安いです」
30	邦楽まわり舞台 素踊り「雨の五郎」(長唄)
8:00	NHK文化シリーズ 現代社会のしくみ「金・ゴールド」〜金ブームの背景〜
45	テレビコラム「きょうの料理 クッキング相談「漬物のコツ」」
9:00	本谷滋子
25	名曲アルバム
30	通信高校講座 数学Ⅰ「二次方程式の判別式」
10:00	通信高校講座 数学Ⅱ「三角関数間の関係」
30	通信高校講座 数学Ⅲ「行列の和と実数倍」
11:00	ロシア語講座「郵便局にて」
30	大学講座

福島テレビ

6:00	テレレポート
30	◆◆◆コープ
55	あしたのあなた
7:00	まんが日本昔ばなし「勤安ペロリ」「クラゲの骨なし」
30	なかよしケンちゃん「安寿と厨子王ものがたり」岡浩也
8:00	出逢い「お父さん」
池内淳子 小川知子 中田喜子 乙羽信子 松原智恵子 岡本信人 杉田かおる 川崎麻世	
55	◆◆◆
9:00	ザ・ベストテン イモ
30	クリエーション 伊藤つかさ 近藤真彦 ヴィーナズ 西田敏行 山本譲二
55	◆◆◆
10:00	「いつか黄昏の街で」
沢田研二 多岐川裕美 中山仁 山本郁子 浜田光夫 井原千寿子 くいしん坊!万才	
55	◆◆◆
11:00	15 プロ野球

福島中央テレビ

6:00	鉄人28号「銀河の王者」
30	◆◆◆
30	◆◆◆
7:00	驚異の世界「10周年特別企画・飛べ熱気球」
30	第5回世界選手権
30	木曜スペシャル「史上最大」
30	第5回アメリカ横断ウルトラクイズ・本土上陸大激戦!!
30	恒例〇×ドロンクイズ
30	SM恐怖! クレーン宙づりドロンクイズ
8:54	◆◆◆
9:00	◆◆◆
02	木曜ゴールデンドラマ「母の殺意・家庭内暴力に崩れゆく家族の明日は?」市原悦子 北村和夫 杉田かおる 清水善三 内藤武敏 船戸順 笹沢佐保 伊豆肇 日野野晃 坂田祥一郎
10:54	◆◆◆
11:00	◆◆◆
20	◆◆◆
11:25	◆◆◆
12:25	◆◆◆

今夜の番組

◆ニュース ◆天気予報 ◆図画映画 ◆2か国語放送

NHK 第1 1341KC

6:00	◆◆◆
05	◆◆◆
15	◆◆◆
20	◆◆◆
30	◆◆◆
40	◆◆◆
7:00	◆◆◆
15	◆◆◆
57	◆◆◆
8:00	◆◆◆
05	◆◆◆
40	◆◆◆
9:00	◆◆◆
05	◆◆◆
20	◆◆◆
30	◆◆◆
10:00	◆◆◆
20	◆◆◆
30	◆◆◆
11:00	◆◆◆
25	◆◆◆

NHK 第2 1539KC

6:00	◆◆◆
20	◆◆◆
40	◆◆◆
7:00	◆◆◆
15	◆◆◆
30	◆◆◆
8:00	◆◆◆
20	◆◆◆
40	◆◆◆
9:00	◆◆◆
20	◆◆◆
40	◆◆◆
10:00	◆◆◆
20	◆◆◆
40	◆◆◆
11:00	◆◆◆
20	◆◆◆
40	◆◆◆

ラジオ福島 1431KC

6:00	◆◆◆
20	◆◆◆
30	◆◆◆
7:00	◆◆◆
15	◆◆◆
20	◆◆◆
30	◆◆◆
8:00	◆◆◆
9:00	◆◆◆
30	◆◆◆
40	◆◆◆
10:00	◆◆◆
30	◆◆◆
45	◆◆◆
55	◆◆◆
11:00	◆◆◆
10	◆◆◆
15	◆◆◆
20	◆◆◆
50	◆◆◆
55	◆◆◆
12:00	◆◆◆
15	◆◆◆
1:00	◆◆◆

福島放送

6:00	◆◆◆
22	◆◆◆
48	◆◆◆
7:00	◆◆◆
30	◆◆◆
8:00	◆◆◆
9:00	◆◆◆
54	◆◆◆
9:00	◆◆◆
10:00	◆◆◆
54	◆◆◆
10:00	◆◆◆
54	◆◆◆
11:00	◆◆◆
25	◆◆◆

Coffee & Pub **北改館**
平・田町 大貫ビル

日本テレビ④

6:00	◆◆◆
30	◆◆◆
50	◆◆◆
7:00	◆◆◆
30	◆◆◆
9:00	◆◆◆
02	◆◆◆
10:54	◆◆◆
11:00	◆◆◆
20	◆◆◆

TBSテレビ⑥

6:00	◆◆◆
30	◆◆◆
7:00	◆◆◆
30	◆◆◆
8:00	◆◆◆
9:00	◆◆◆
10:00	◆◆◆
11:00	◆◆◆
15	◆◆◆

フジテレビ⑧

6:00	◆◆◆
30	◆◆◆
7:00	◆◆◆
30	◆◆◆
8:00	◆◆◆
9:00	◆◆◆
54	◆◆◆
10:00	◆◆◆
30	◆◆◆
11:00	◆◆◆
15	◆◆◆

テレビ朝日⑩

6:00	◆◆◆
30	◆◆◆
50	◆◆◆
7:00	◆◆◆
30	◆◆◆
8:00	◆◆◆
9:00	◆◆◆
54	◆◆◆
10:00	◆◆◆
11:00	◆◆◆
25	◆◆◆
12:25	◆◆◆

テレビ東京⑫

6:00	◆◆◆
30	◆◆◆
7:00	◆◆◆
30	◆◆◆
8:00	◆◆◆
9:00	◆◆◆
10:54	◆◆◆
11:00	◆◆◆
10	◆◆◆
20	◆◆◆

FM放送

6:00	◆◆◆
7:00	◆◆◆
8:00	◆◆◆
10:00	◆◆◆
11:00	◆◆◆
15	◆◆◆

ホルト ナット 犬クギ
継目板 継目板ホルト
レール用ネジクギ
各種小ネジ類 熱処理加工

JIS表示許可工場
東北ネチ製造株式会社

本社 いわき市泉町黒須野字砂利59 電話 56-4571代
営業所一東京03(253)0957・仙台0222(86)5177・郡山0249(34)5850

ロレアルパーマまつり開催中です

いま、ロレアルのパーマかけると、Wチャンス！
すてきなヘアケア用品が当たります。11月15日まで。

PARIS AUTOMNE

ロレアルサロン さち美容室
平・正内町 22-3863
74-7825

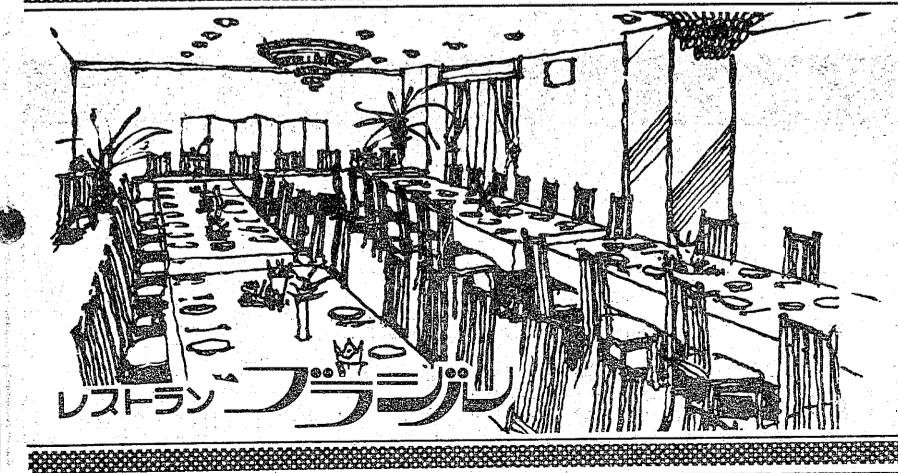

楽しいお食事とご宴会は洋食で

◆ユツリとしたゴージャスなふんいきのグリルでフランス料理を
手ごろなお値段でサービスしております

◆ご宴会のプランは洋食で……
4名様から70名様まで大小5つのお部屋を用意してございます
お気軽にご相談下さいませ

◆ご好評ランチタイムAM11:00~PM2:00まで¥480 毎日日替わりです
◆無料駐車券進呈…お車でお食事のときは隣の田町駐車場をご利用下さいませ

RESTAURANT BRASIL
いわき市平・田町・並木通り/いわき民報ビル2F ☎(74)2990

営業時間 AM11:00 ~ PM8:00

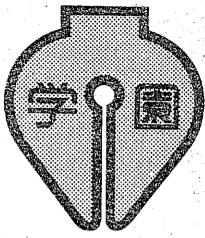

平三中 英語部会

楽しく英語を学ぼう

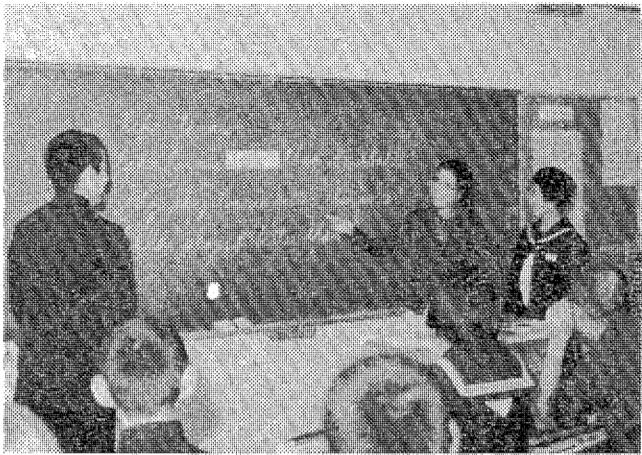

ユーモアをまじえ楽しい雰囲気での授業—平三中2年2組

「英語も初めのうちはおもしろかったけど、今では難しく」と半ば投げやりになっている中学生もいるんじゃないかな。毎日の授業でいくつかの新しい単語や熟語が登場して、「もう理解の限界を超えている」。でも、ちょっと待って。ただだっただって中学校に入ってから英語の勉強を始めたのだし、そのスタートはA、B、C…。勉強のし方が間違っていた人もいるかもしれないし、初め

から「英語は難しく手に負えない」と捨ててかかっていた生徒もなかにはいるのでは。そこで平三中英語部会(菅野久夫、春日会津美、国府田千世子、山野辺秀子、岡沼悦子教諭)の先生から「英語の楽しい勉強法」を投稿してもらった。英語を覚えればこれまで知らなかった英語の歌も、英米国の映画もとんとんわかつちゅうから世界がグンと広がり楽しいぞ。エンジョイ、イングリッシュ。

英語を勉強するのはなぜ?

「映画って本も読んでいいし、と外語講座とか言っているのを見て、英語って本当に勉強しなきゃいけないのよ」と言っていた。英語を勉強するのはなぜか? 日常の生活の中で、外国人と触れ、できるだけ上手にまねをして、コミュニケーションがとれるようになる。それだけではない。海外に出かける機会が多くなる。海外に出かけることが多くなると、英語が話せれば、いろいろな場面で役に立つ。英語が話せれば、いろいろな場面で役に立つ。英語が話せれば、いろいろな場面で役に立つ。

豊かになる日常生活

アイデアが上達のカギに

目の中に英語があるから」と答える。これは、英語を勉強する上で、大切なポイントです。英語を勉強する上で、大切なポイントです。英語を勉強する上で、大切なポイントです。英語を勉強する上で、大切なポイントです。

発音がいじで

発音がいじで、ミがシラミに。ラジオでバッチリ勉強。ラジオでバッチリ勉強。ラジオでバッチリ勉強。ラジオでバッチリ勉強。



分かりやすい授業のために話し合う英語部会の先生たち

教室での授業

業こそ基本

- ①授業の受け方(7つのポイント)
- ②先生の話をよく聞く
- ③自分のノートをとる
- ④発音は大事
- ⑤わからないところは質問
- ⑥授業中は手を動かす
- ⑦授業後は復習

まず慣れる

先生が話す英語に「へ」を添えて聞き流す。先生が話す英語に「へ」を添えて聞き流す。先生が話す英語に「へ」を添えて聞き流す。



の風景

川町、小玉小児童の選手たち。川町、小玉小児童の選手たち。川町、小玉小児童の選手たち。川町、小玉小児童の選手たち。



貯蓄と補償で明るいくらし

住宅・自動車・身体・家族—保険のことはなんでもどうぞ

あなたは契約済みですか?

お問い合わせは (0246)74-4371

大正海上火災(株) 特約代理店
アメリカンファミリー生命 (株) (がん保険) 代理店

国際商事株式会社 いわき市平字十五町目5-3 (野崎ビル 2階)

七五三と成人式

ご予約承っております お早目にどうぞ!

パーマ ランセル

小名浜ショッピングセンター PHONE 53-3587

花のアンガイ

御祝/御仏花/婚礼用/リボンフラワー/ドライフラワー 各種
全国どこへでもお花をお届けいたします

七五三髪かざり

前産し・横産し・くす玉・かのこ・ちんころ掛りぼん・はこせこ・帯締め・せんす

美容用品の店 ワカマツ

いわき市平字南町60 平大通り(東邦銀行となり) ☎5227

第13回市民文化祭参加



詩吟朗詠錦城流 福島県本部大会

■とき/10月18日(日) 午前10時開演午後4時終演予定
■ところ/平市民会館 大ホール

特別番組

詩吟 舞曲 櫻の詩 華流
詩吟 物語 激 流
琵琶 舞物語 城山

入場無料

主催/錦城会福島県本部

後援/いわき市教育委員会/いわき市文化団体連絡協議会/いわき民報社

郷愁そそる「かいぼり」

親も子も魚をつかみ取り

いま、休日でもない、いわきの穀倉地帯を縦横に走つた人が、用水路は、魚すくいの家連れで、大にぎわい、これは農村部が縮小のサインに入つて、不用に貴重な贈り物といえる。

なつかしい用水路をストップさせたので、用水路の川底が露出したり、浅い水たまりになって、水難の危険がなくなったため、漁は用水路の一区間の両端を土でせき止め、ハケツやポンプで排水し、底にヒチヒチはなる魚を網の手でとる「かいぼり(ほじり)」や、露出した泥を手で掘り起しながら「ドジョウ」を手づかみにする「ドジョウ掘り」と、原始的なもの。それだけに、親は幼い日の郷愁を思い、つまり味わい、子供は自然の中でのびのびと、しかも手取り、とて楽しい。ハケツをのぞくと、ドジョウやフナ、オイカワがいっぱい。大きなナマスやコイもよく見られる。捕まったら不運を嘆いてしまう。このように用水路で魚が取れるようになったのは、数年前のこと。農家の農薬使用量が減少したのが原因といわれる。まさに戻って来た自然のかけ替えがない貴重な贈り物といえる。

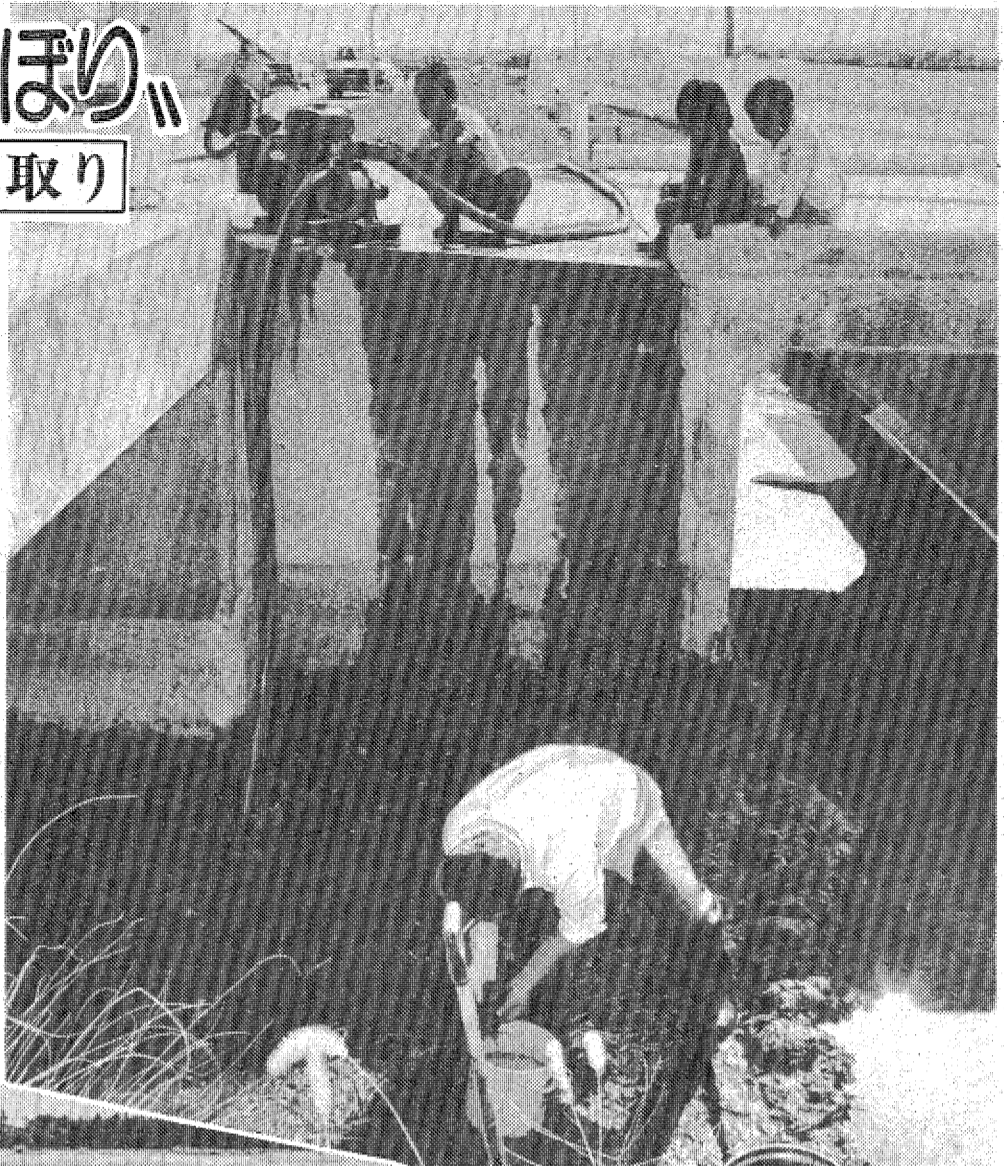

▲排水ポンプを使用した「かいぼり(ほじり)」 短時間で漁獲できるので一日に数カ所も行える。四倉町大森地区で

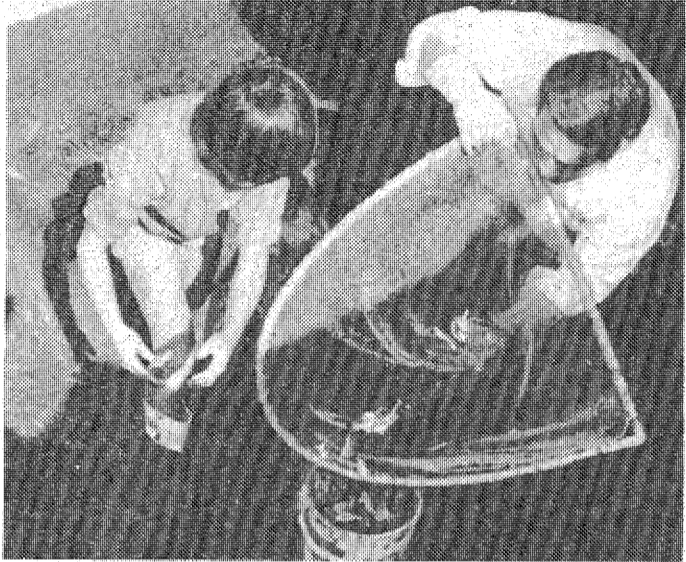

▲水が減ってヒチヒチはなる魚を、網を使ってすくいとる



▲大漁のかいぼり作業を見て、イナゴ(アサギ)やドジョウを捕り始めた家族連れ。魚とりのときは、ドジョウやナマスを狙う



▲このナマス あたしが手でとったのよ

カメラアイ

すきやき割烹

石川亭

◆大小宴会承ります 平・銀座通り ☎2043

◆きつぷと味を売る

鮎花澤

出前配達・深夜2時まで・選出可
平・白銀町 八百真ビル1F ☎20600

加工修理

ゆびわ

宝 石 専門 高根沢
貴金属 平字中町18 (竹林病院前) TEL.74-6726

入院随時

井苺 整形外科 神経科 医院

院長 井苺 義憲
いわき市平字下の町 (常磐交通第1営業所東) ☎2566

原歯科医院

※日・祝日休診 院長 原 英一
いわき市平谷川瀬字三十九町(南苑ビル2F) TEL.21-5209

医療法人 福島アフタケア一協会

▷内 科
▷整形外科
▷胃 腸 科

胃腸科・内科
●診 療 時 間
9時～6時

大河内病院

院長 鶴田 征夫
いわき市内郷御殿町折返21の1
電26-2588(代)

村上胃腸科内科

院長 村上 勲
平字四町目26 鶴屋ビル2F
電23-0334

〔入院応需〕

内科・整形外科 内木 外科 医院

院長 内木 詢一
☎22-5102
平・大館31
(久保町バス停前)

▽入院応需△

大和田医院

院長 大和田 一郎
いわき市平字南町
電☎三三七(みはな)

耳鼻咽喉科
気管食道科
放射線科

みみはなのとか きかんしょくとか

耳鼻咽喉科 気管食道科

目沢耳鼻咽喉科医院

いわき市小名浜字単人二の六
診療所(昼)電☎九九六一
自宅(夜)電☎三九二一

マチの発明家鈴木さん

湯本

5年間に県市入賞11回

現在大作「空き缶圧縮器」を製作中

発明は「知恵」の結晶。今月三日から五日まで開かれた第四回発明工夫展には、これまで多くの市民から作品が寄せられ、甲乙つけがたい作品に審査員を悩ませた。そんななかで、これまで発明工夫した作品数知れず、向後に出品すれば必ず上位入賞という「マチの発明家」がいた。

「この人は、いわき市常盤湯本町栄田七、鈴木雄さん。鈴木さんは農機関係で、昭和八年ごろから終戦まで、東京の一立川飛行機製作所で軍用機の機体をつくる仕事に就いていた。終戦後は湯本町で漆器を造り、現在にいたっている。

発明に本格的に取り組んだのは、戦後、東京時代に幾つかの作品を残しているが、発明活動の中心は、戦後、湯本町で漆器を造り、現在にいたっている。

ミス着物が一日駅長

平駅 特急を敬礼で迎える

○十四日は第百九回鉄道記念日。全国の国鉄各駅は、これにちなみ行事が催されたが、平駅では、ミス着物を抱いての一日駅長。

○一日駅長は、いわき市平駅田、いわき短大生菅野瑞穂さん(二一)で、先を行かれた五十六年度ミス着物コンテストで代表に選ばれた。

○菅野さんは、専用のアイボリーホワイトのフレンチに赤のスカート、制服姿。湯野瑞穂さんから委嘱状を受けてから、改札、運転室、旅行センターなどの現場を巡視、各職場の助役から説明を受ける。



「私には、いわき市常盤湯本町栄田七、鈴木雄さん。鈴木さんは農機関係で、昭和八年ごろから終戦まで、東京の一立川飛行機製作所で軍用機の機体をつくる仕事に就いていた。終戦後は湯本町で漆器を造り、現在にいたっている。

発明に本格的に取り組んだのは、戦後、東京時代に幾つかの作品を残しているが、発明活動の中心は、戦後、湯本町で漆器を造り、現在にいたっている。

「私には、いわき市常盤湯本町栄田七、鈴木雄さん。鈴木さんは農機関係で、昭和八年ごろから終戦まで、東京の一立川飛行機製作所で軍用機の機体をつくる仕事に就いていた。終戦後は湯本町で漆器を造り、現在にいたっている。

発明に本格的に取り組んだのは、戦後、東京時代に幾つかの作品を残しているが、発明活動の中心は、戦後、湯本町で漆器を造り、現在にいたっている。



「発明品に埋まる鈴木さん。妻のミツ子さんも「なかなか便利」と折り紙をつけた。今、最も気に入っているのは、空き缶圧縮器。これは、市内の不自由な空き缶を再利用するための発明品。発明品に埋まる鈴木さん。妻のミツ子さんも「なかなか便利」と折り紙をつけた。今、最も気に入っているのは、空き缶圧縮器。これは、市内の不自由な空き缶を再利用するための発明品。

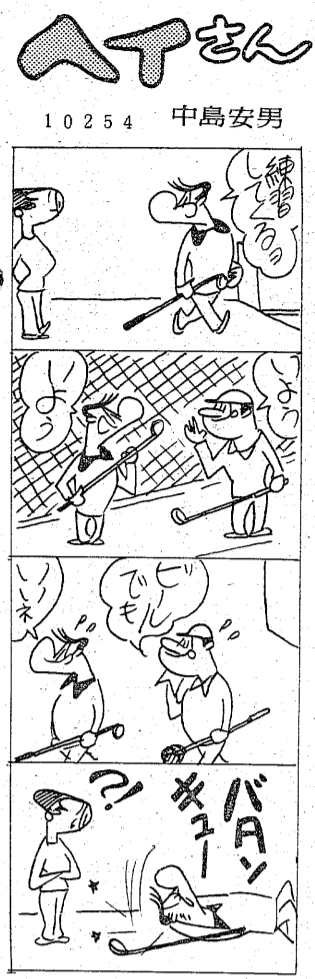

「発明品に埋まる鈴木さん。妻のミツ子さんも「なかなか便利」と折り紙をつけた。今、最も気に入っているのは、空き缶圧縮器。これは、市内の不自由な空き缶を再利用するための発明品。

第5回大鳴人形教室展

全日本人形制作指導団体のいわき支部・大鳴人形教室(大鳴)が、十七日午前十時から十九日まで、大黒屋六階催し会場で開催する。人形づくり三十有年の大鳴さん(五十)が、指導した生徒たちの作品を展示する。大鳴さん自ら制作した人形も展示する。大鳴さん自ら制作した人形も展示する。

8教授の誕生記念

人形町の八人が教授という最高の資格を授けられたことを記念、初の展示会を開催する。展示会を開催する。展示会を開催する。

パナールイオン温湯で1年の疲れを心ゆくまでいやして下さい

泊り・二泊

ご予約は ☎34-3656

パナールイオン健康センター

ポータルイオン健康センター

いわき市平下神谷字壁無50

スコッチバンク

楽しさいっぱい!カラオケ唄ってみんなゴキゲン。カウンターレディーもステキだよ!

サ・ヒ・ス・タ・イ・ム 8時迄

ボトル ¥5,000 水曜日サービスデー

パフ・スナック

スコッチバンク

平・白銀町8世界館ビル隣

☎23-7757

あなたのフィーリングにぴったり

ムードーなライラックで今夜もまた楽しくネ

サ・ヒ・ス・タ・イ・ム 8時迄

ボトル ¥6,000 水曜日サービスデー

スナック

ライラック

平・白銀町8世界館ビル隣地階

☎23-2666

退屈なヒトって嫌いだ。

●もっとあなたらしさが欲しいのです。

あす金曜日はOLデー。バーマ6時まで受け付け

19・20日連休

カトハウス 森

UEDA ☎02466-3-3295 TAIRA ☎0246-23-4180

開店1周年 特別謝恩サービス

10,000円で飲み放題

好評につき 継続中!!

■ウィスキー、ビール、酒(オードブル付き)

クラブ エリザベス

平字白銀町(寿々喜ビル2F) ☎23-6462

成生人列車から転落即死

英語教師の夢はかなく

十四日午後五時十分ごろ、いわき市東町本太字内方三三の地内の常磐線・内方山トンネル内で、乗客約五十人の列車が脱線し、乗客約四十人が死亡した。死者の中には、英語教師の夢を抱いていた女性教師もいた。

この事故で平野町上野行きの特急「ひたひた20号」を走らせた。乗客約五十人が死亡した。死者の中には、英語教師の夢を抱いていた女性教師もいた。

死者の中には、英語教師の夢を抱いていた女性教師もいた。

4人起訴4人釈放

小名浜のシヤモと博事件

いわき市東町の作業小屋を襲ったシヤモと博の事件で、暴力団員4人が起訴された。一方、シヤモと博の事件で、暴力団員4人が起訴された。

この事件で、暴力団員4人が起訴された。一方、シヤモと博の事件で、暴力団員4人が起訴された。

北朝鮮からようこそ

小名浜港で歓迎式

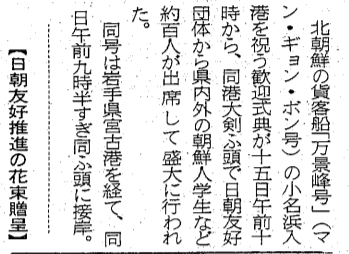

北朝鮮の貿易船「万景峰号」(マンギョングン)の乗組員約五十人が、小名浜港に到着した。乗組員約五十人が、小名浜港に到着した。

乗組員約五十人が、小名浜港に到着した。乗組員約五十人が、小名浜港に到着した。

知る権利 守る新聞 支える読者

新聞週間 代表標語



「坂部元牧師が憎い」

監禁致死 証言台の被害者夫人

この事件は、暴力団が市街でシヤモと博を閉じ込めた。この事件は、暴力団が市街でシヤモと博を閉じ込めた。

この事件は、暴力団が市街でシヤモと博を閉じ込めた。この事件は、暴力団が市街でシヤモと博を閉じ込めた。

地位保全 求め訴訟

本人の同意なしに行なった配転は無効として、いわき市小名浜市川町二五、いわき生活協同組合(宮城衛生部長、従業員二十一人)の女性従業員が同組合を相手取り、地位保全を求め、十四日午後一時五分、福島地裁に訴状を提出した。

本場新築 東原の子 東原の子 東原の子

お菓子の専門店 みか TEL 23-7111 代

坂本 勇 画歴

- 1931-いわき市に生れる
- 1965-FI版会会員に推薦される
- 1966-新世紀美術協会会員に推薦される
- 1966-●展覧20回
- 海外展
- アメリカーグラス サンフランシスコ(2回)
- フランスーパリ
- スペインーバルセロナ
- 国際版画展 3回入選
- サンシャインランプリ展入選
- NHKテレビ出演放映 「日本の美を彫る」「ふるさとを彫る」「しごとを彫る」
- 版画集出版 日本のごころ・ふるさと編 坂本勇版画集
- 1981-新世紀美術協会会員 日版会会員 いわき美術協会会員 所属

いわき市制施行15周年記念/大黒屋創業80周年記念特別企画

いわきの心—その美

坂本勇 個展

10月16日(金)~19日(月) / 6階大催し会場

主催/大黒屋デパート 後援/いわき市・いわき市教育委員会・いわき市障害児研究会・福島民報社・福島民友新聞社・いわき民報社・NHK・福島テレビ・福島中央テレビ

私は、版画を通して日本の美しさ伝統の美しさ、ふるさとの美しさを描いてきました。日本人の歴史、生活感がしみつき、数百年を越して今も感動する美しさ、この美しさこそ、日本人が誇るべき美しさです。日本が誇るべき美しさ、この美しさこそ、日本人が誇るべき美しさです。日本が誇るべき美しさ、この美しさこそ、日本人が誇るべき美しさです。

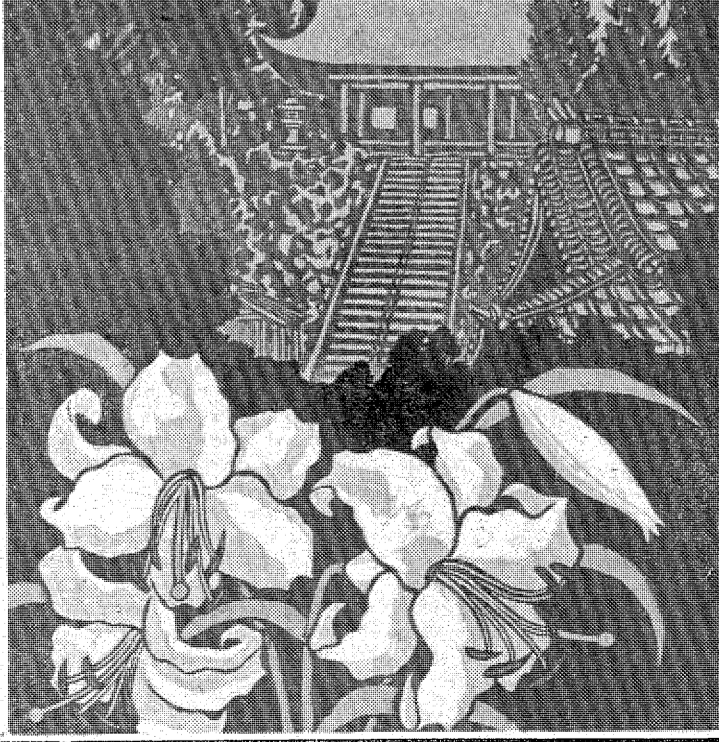

市民と共に歩む大黒屋

大黒屋 DAIKOKUYA 平・中町15番23-1111大代表

市況
いわき市社会福祉協会の心配と相談 福祉協議会内...

魚類
十五日朝の小名浜港はサンマイワシが出回った。

野果
大根100、サトウ100、ゴボウ100、ニンジン100、ダイコン100、カブ100、大根100、サトウ100、ゴボウ100、ニンジン100、ダイコン100、カブ100...

いわき民報 案内広告
●1ダン4行...3,000円(前納扱いです)
●同一広告5回以上掲載は1割引き
●お申し込み・お問い合わせは本社営業局広告部
☎1666代/小名浜支社/常盤・勿来支局へ
または いわきPRセンター(☎0690)/アドプラン(☎3154)

貸地
21.45平方メートル65坪
場所 平北白土
▽連絡先 電話55575

女子
従業員及びパート若手名
▽連絡先 電話55575

果物
ミカン30、レモン30、リンゴ30、バナナ30、パイナップル30、アップル30、オレンジ30、グレープ30、イチゴ30、ブルーベリー30、キウイ30、メロン30、西瓜30、スイカ30、南瓜30、かぼちゃ30、人参30、大根30、サトウ30、ゴボウ30、ニンジン30、ダイコン30、カブ30...

Fishing Shop
心なかなかに釣る人達の釣りの具の店
イノギン
平 倉前87-1 ☎22-2751

運転者募集
大型トレーラー30万以上
大型車 25万以上
普通車 18万以上
◇経験者または自信のある方
◇各種保険その他手当優遇
磐栄運送株式会社
小名浜字鳥居下61 ☎3151

募集
男子社員 若干名
●25歳~40歳位まで(普免要)
●各種保険完備 ●履歴持参
●委細面談 ●面接随時
達美通商株式会社
平字五丁目(達美マンション1F) ☎21-1911(代)

男女
従業員及びパートアルバイト
▽連絡先 電話55575

募集
女子パート
もう1名追加募集
勤務:午後6時~10時
▷年齢45歳以下までの経験ある方(委細面談)
平字三倉55 栄寿し
☎23-3357(丸仙)

募集
男女パート
AM10:00~PM2:00
PM5:00~9:00
●調理師見習いも募集中
やちぎラーメン
ニュー正華
平・倉前(スーパーマーケット前)
TEL:24-0666

急募
調理師及び見習い
ウエートレス
及びパート
●委細面談/経験者優遇
●保険有り
ピエ&コーヒー
ビエモンテ
植田駅前☎(02466)3-3981

急募
ウエートレス数名
●給93,000円・委細面談
●0900~1700 バイトを求む
●数名・高給優遇・委細面談
コーヒーハウス INE
●小島町2-10/☎3951

不動産の売却・買い取り・買い替え・物色のご相談は TEL 23-7681
土地不動産
●売りたい方...!!
●買いたい方...!!
●生かしたい方...!!
親切住宅
ビスイハウス
不動産・アパート建築・管理・斡旋
住宅・商業ビルの建築と資金相談
固定休日/毎週水曜日・第1、第3火曜日
積水ハウス株式会社いわき営業所
不動産情報センター
いわき市平字小太郎町2-6 セキスイハウス平展示場内
建設大臣免許第540号 建設大臣許可(特-55)第5295号

福島県知事免許(2)第725号
寿不動産
小名浜花畑町12-17(寿ビル1F)
支所斜向かい・☎54-4343(代)
売地
小名浜大原字丁新地
446平方メートル(135坪)
3.3平方メートル 9.5万 (社有)
売地
小名浜大原字上小滝
240平方メートル(72.6坪)
3.3平方メートル 12.9万 (仲介)
貸店舗
小名浜支所向かい
1階 店舗向き
66平方メートル(20坪) (社有)

福島県知事免許(2)第654号
幸和不動産
いわき市鹿島町御代字柿塚8
☎58-7292
売地
小名浜大原
土地411.43平方メートル(124坪)
建物198平方メートル(60坪)
価格応談 (仲介)
売地
小名浜玉川団地
297平方メートル(90坪)
3.3平方メートル 13万 (仲介)
地
泉町下川(市街化区域)
2.658平方メートル
3.3平方メートル 2.7万 (仲介)

新店舗開設のため
急募
◎男女社員...7名
年齢18歳~25歳くらいまで
●各種保険完備
●ご希望の方は 下記あて履歴持参
またはお電話下さい
平 駅 前 花 の 木
☎23-9476
世界館ビル はなの木
☎23-9469
株式会社 花 の 木
いわき市平字白銀町4

11月上旬オープン予定!!
新規開店につき
従業員募集
●ウエートレス...7名 12~15万
●ウエーター...5名 12~15万
●レジ係...1名 12~15万
●コック...2名 15~20万
●主任...1名 20~25万
アルバイト可・時給600円/年齢18歳~25歳まで/委細面談
勤務時間 PM4:00~10:00
PM9:00~AM2:00
場所 平駅前・世界館ビル4F
レストランパサントリー
連絡=TEL:54-1068

福島県知事免許(3)第398号
大一通商
いわき市平字仲町2-2 ☎22-2677
売地
内郷御殿町
1,123平方メートル(340坪)
報徳会館近く 病院・マンション等適地 価格応談 (仲介)
売地
小名浜 野田
1,157平方メートル(350坪)
県道沿 3.3平方メートル 12万円 (仲介)
土地付売倉庫
内郷高坂町
土地694平方メートル(210坪)
軽量鉄骨造スレート葺
平屋建倉庫 495平方メートル(150坪)
価格応談 (仲介)
郷ヶ丘 貸室2DK有り

明治団地
348平方メートル(105坪)
3.3平方メートル 10.5万 (代理)
売地
小名浜中原
土地338平方メートル(102坪)
建物一貸家2棟4所併付
価格870万 (仲介)
平字六人町
土地226平方メートル(68坪)
建物137平方メートル(41坪)1小中学区
価格2,000万 (仲介)
貸家
小名浜・玉川団地
1戸建 8畳6畳×3ガスぶる
水洗トイレ 庭付 賃5万(仲介)
福島県知事免許(2)第658号
宅地・建物
住まいの相談 堀越商事
お気軽にお電話下さい☎52-0266(代)
小名浜・寺後88-4(市民会館通)

信交不動産
福島県知事免許(3)第366号
銅町仁栗馬場60 ☎31352(代)
●植田町後田地内
地目(宅地)地積486㎡(148坪)
3.3㎡ 14万 分割可(社有)
●金山町金子平地内
地目(雑地)現況宅地
地積254.5㎡(77坪)
3.3㎡ 8.5万 (仲介)
●金山町丸山公苑内
地目(宅地)地積208㎡(63坪)
3.3㎡ 7.5万 (仲介)
●泉町滝尻地内
地目(宅地)地積2,334㎡(706坪)
3.3㎡ 13万 国道沿 (仲介)

進和興産
免許番号 福島県知事第1455号
建設業知事(特54)第1290号
小名浜大原 ☎3080(夜9時まで)
●売地 小名浜林ノ上
612平方メートル(185坪)分割可
3.3平方メートル 8.3万 (代理)
●売地 小名浜上神白
297.07平方メートル(86坪)即建築可
6.73万 (代理)
●売旅館 内郷御台境町
土地368平方メートル(111坪)
建物1F2F合計257平方メートル(78坪)
価格2,550万 (仲介)
●貸店舗 小名浜横町
1F2F合計132平方メートル(40坪)
喫茶店・事務所向き
賃10万 権利10万(代理)

福島県知事免許(1)1534
伸和土地建物有限公司
平字童子町4 ☎22-4327・24-2181 夜間☎22-3013
売地
平下神谷字北一里塚
316.8平方メートル(96坪)
3.3平方メートル 8.5万 (仲介)
平下平窪
528平方メートル(160坪)
3.3平方メートル 9万 分割可 (仲介)
小名浜・玉川団地内
土地264平方メートル(80坪)
3.3平方メートル 10万 (仲介)
平下神谷字表川
254平方メートル(77坪)
3.3平方メートル 6万 (仲介)
土地付売家
郷ヶ丘二丁目
土地316.8平方メートル(96坪)
建物148.5平方メートル(45坪)
価格応談 (仲介)
内郷高野町
土地660平方メートル(200坪)
建物99平方メートル(30坪)
未完成 1,350万 (仲介)
三和町新田
土地264平方メートル(80坪)
建物72.6平方メートル(22坪)
650万 (仲介)
平下平窪
土地198平方メートル(60坪)
建物75.9平方メートル(23坪)
月坪110円 価格550万(仲介)

登録番号 福島県知事登録・5-7号
合資会社 鈴建工業
平字新川町24 ☎22-1495(代)
テナント募集
関内ビル(仮称)二階建
■昭和56年11月完成予定
■場所一平字二丁目・紅小路から本町通りまで通り抜け
●本町側...物販店
●紅小路側...スナック・バー向
19.8平方メートル(6坪) 20区画
99平方メートル(30坪) 2区画(物販店)
※詳細は当社まで
(本町通り)
(紅小路)
(平字)
(平字)

福島県知事免許(2)第696号
株式会社 磯イ宝
いわき市小名浜向小名字反町3の2
☎53-6705(代)・夜23-6232
今日は
磐商太田です
鹿島町久保字薬師前 ☎6881代
売家●泉町玉露 泉中近 日照良
土地363.63平方メートル(110坪) 閑静
建物100平方メートル(30.25坪)築8年
価格2,267万 (仲介)
売地●上湯長谷町湯台堂
221.47平方メートル(66.99坪)
3.3平方メートル 7.5万 (仲介)
土地美庭付売家●好間町大和
土地457平方メートル(138.24坪) 新築高台
建物111.5平方メートル(33.75坪) 諸設備完
価格1,800万 (仲介)
テナント
平字白銀町
世界館ビル4階に飲食店街誕生
■21.5平方メートル(6.5坪) (3店舗)
■26.4平方メートル(8坪) (2店舗)
■165平方メートル(50坪) (1店舗) 洪委細面談 (仲介)
建売住宅
勿来町大高高松
土地290.4平方メートル(88坪)
建物84.15平方メートル(25.5坪)
住宅金融公庫付
価格1,680万 (代理)